



Ceramic Tile  
**COLLECTION**

**Kalebodur**

# İçindekiler / Index / Inhalt / Sommaire

06	Kaleguard
08	Kaleguard Defence
12	Mono Porselen
16	Hued
20	Timberway
24	Rodwood
28	Fishwood
32	Madera
38	Wooden Chest
42	Val Di Susa
46	Silver Stone
52	Heraklia
58	Royal Marbles
76	Royal Gallery
84	Luxury Cement
88	Cement 2.0
94	İkon
98	Mineral
102	Stromboli
106	Soul
110	Terra
114	Cemento Castello
118	Uptown
122	Nashville
126	Hexagon
130	Code
134	Brickyard
138	Citta
142	Fjord
146	Waterfall
150	Rockstone
154	Terrazzo Macro
158	Stonart
162	Fabbrica
166	Momentum
168	Artwood
172	Letavole
176	Mori
180	Uddo
184	Renova Wood
188	Cosy
190	Vintage
192	Teknik Bilgiler & Özellikler / Technical Information & Characteristics

## Tipoloji / Typology / Typologie / Typologie

### Mermer / Marble / Marmor / Marbre

58 Royal Marbles

### Çimento / Cement / Zement / Ciment

16 Hued  
76 Royal Gallery  
84 Luxury Cement  
88 Cement 2.0  
114 Cemento Castello  
126 Hexagon  
162 Fabbrica  
106 Soul

### Geometrik / Geometric / Geometrisch / Géométrique

126 Hexagon

### Doğal Taş / Natural Stone / Naturstein / Pierre Naturelle

42 Val Di Susa  
46 Silver Stone  
52 Heraklia  
76 Royal Gallery  
94 İkon  
98 Mineral  
102 Stromboli  
118 Uptown  
122 Nashville  
134 Brickyard  
138 Citta  
142 Fjord  
146 Waterfall  
150 Rockstone  
154 Terrazzo Macro  
158 Stonart  
166 Momentum

### Ahşap / Wood / Holz / Bois

20 Timberway  
24 Rodwood  
28 Fishwood  
32 Madera  
38 Wooden Chest  
168 Artwood  
172 Letavole  
176 Mori  
180 Uddo  
184 Renova Wood  
188 Cosy  
190 Vintage

### Düz / Plain / Eben / Uni

12 Mono Porselen  
130 Code

## Ebatlar / Sizes / Maße / Dimensions

### 80x160cm

58 Royal Marbles

### 80x80cm

16 Hued  
46 Silver Stone  
114 Cemento Castello

### 60x120cm

12 Mono Porselen  
58 Royal Marbles  
76 Royal Gallery  
42 Val Di Susa  
122 Nashville  
46 Silver Stone  
118 Uptown  
88 Cement 2.0  
84 Luxury Cement  
98 Mineral  
106 Soul  
102 Stromboli  
52 Heraklia  
24 Rodwood  
28 Fishwood  
110 Terra

### 60x60cm

12 Mono Porselen  
58 Royal Marbles  
76 Royal Gallery  
42 Val Di Susa  
118 Uptown  
94 İkon  
38 Wooden Chest  
110 Terra  
150 Rockstone  
158 Stonart  
162 Fabbrica  
130 Code  
166 Momentum  
88 Cement 2.0  
84 Luxury Cement  
38 Wooden Chest

### 59x59cm R

130 Code  
154 Terrazzo Macro

### 30x60cm

12 Mono Porselen  
134 Brickyard  
142 Fjord  
138 Citta  
146 Waterfall

### 20x120cm

32 Madera  
20 Timberway

### 30x120cm

32 Madera

### 17,5x20cm / 17,5x60cm

126 Hexagon

### 45x45cm

166 Momentum

### 20x120cm

176 Mori  
188 Cosy  
180 Uddo  
168 Artwood  
172 Letavole  
184 Renova Wood  
190 Vintage

### 15x60cm

190 Vintage

Eve adınızı attığınız anda “dünya varmış” diyebiliyorsanız eğer...

Dört duvardan fazlasını görüyorsanız “içeride” ...

Kendi renklerinizi, kendi zevklerinizi yansıtabiliyorsanız gönlünüzce... .

Dostlarınız kadar düşlerinizi ağırlayabiliyorsanız sofralarınızda...

Bir çiçeği, bir çocuğu ya da belki bir ümidi yeşertebiliyorsanız evinizin huzurunda ...

İste o zaman, eviniz sizin dünyanız,

dünya sizin eviniz!

Ve biz,

Tasarımı odağa alan dayanıklı ürünlerimiz, ilham verici olduğu kadar sürdürülebilir ve

tasarruflu çözümlerimiz, fonksiyonellik ve estetik arasında kurduğumuz eşsiz denge ile

hayallerinizi ve tarzınızı yuvarızın her köşesine yansıtabilme;

evinize, dünyanıza ve size iyi bakmak için hazırız.

## **"Kale** **#İyiBak Dünyana**

When you can say “what a relief!” as you step in your home...

When you can see more than four walls while “inside” ...

When you can reflect your own colors, own delights as you wish...

When you can host your dreams as much as your friends for dinner...

When you can raise a flower, a child, or a hope within the peace of your home...

Only then, your home becomes your world,

and the world is your home!

And we,

We are ready to reflect your imagination and style to every corner of your home,

and to take good care of your home, your world, and you. with our design-oriented durable

products, with our not only inspirational but also sustainable and economical solutions,

with our unique balance between the functionality and esthetics.

## **"Kale** **#CareForYourWorld**

Wenn Sie schon beim Betreten des Hauses "wunderbar!" sagen können...

Wenn Sie mehr als vier Wände "innen" sehen...

Wenn Sie Ihre eigenen Farben und Ihren eigenen Geschmack widerspiegeln können...

Wenn Sie Ihre Träume und Ihre Freunde auf Ihren Tischen beherbergen können...

Wenn Sie eine Blume, ein Kind oder vielleicht eine Hoffnung bei sich zu Hause pflanzen können...

Dann ist dein Zuhause deine Welt,

Die Welt ist dein Zuhause!

Und wir sind bereit

Ihre Träume und Ihren Stil in jeder Ecke Ihres Zuhauses widerzuspiegeln. Mit unseren langlebigen Produkten, die auf gutem Design

aufgebaut sind, unseren nachhaltigen und wirtschaftlichen Lösungen und unserer Inspiration haben wir ein einzigartiges Gleichgewicht

zwischen Funktionalität und Ästhetik geschaffen

gut auf Ihr Zuhause, Ihre Welt und Sie aufzupassen.

## **"Kale** **#KümmereDichUmDeineWelt**

Au moment où vous pourrez dire “quel soulagement!” quand vous entrez dans votre maison...

Lorsque vous pouvez voir plus de quatre murs lorsque vous êtes “à l’intérieur” ...

Lorsque vous pouvez refléter vos propres couleurs, vos propres plaisirs comme vous le souhaitez...

Quand vous pouvez accueillir vos rêves autant que vos amis pour un dîner...

Quand vous pouvez élever une fleur, un enfant ou un espoir dans la paix de votre maison...

Ce n’est qu’alors que votre maison devient votre monde, et que le monde est votre maison!

Et nous,

Grâce à nos produits durables axés sur le design, à nos solutions non seulement inspirées mais aussi

durables et économiques, à notre équilibre unique entre la fonctionnalité et l’esthétique, nous sommes

prêts à refléter votre imagination et votre style dans chaque recoin de votre maison et à prendre

soin de votre maison, de votre monde et de vous-même.

## **"Kale** **#PrenonsSoinDeNotreTerre**



# Kaleguard

Bilim ve teknolojiyi insan sağlığı için kullanıyoruz.  
Kaleguard Yüzey Koruma Teknolojisi ile sizin ve sevdiklerinizin  
sağlığı koruma altında.

We use science and technology for human health.  
The health of you and your loved ones are under protection thanks to  
Kaleguard Surface Protection Technology.

Wir nutzen Wissenschaft und Technik für die menschliche Gesundheit.  
Die Gesundheit von Ihnen und Ihren Liebsten ist dank der  
Kaleguard Surface Protection Technology geschützt.

Nous mettons la science et la technologie au service de la santé humaine.  
Grâce à la technologie de protection des surfaces Kaleguard, la protection  
de votre santé et de celle de vos proches est assurée.

Dünyada sadece Kale'de bulunan Kaleguard  
teknolojisiyle, seramik yüzeyleri üstün koruma  
özelliliyle donatıyoruz.

We equip ceramic surfaces with superior  
protection with Kaleguard technology which  
is developed for the first time in the world.

Wir statten keramische Oberflächen mit einem  
hervorragenden Schutz mit Hilfe der Kaleguard-  
Technologie aus, die weltweit zum ersten Mal  
entwickelt wurde.

Grâce à la technologie Kaleguard, développée  
pour la première fois au monde, nous assurons  
une protection supérieure aux surfaces  
céramiques.

## YAŞAM ALANLARI İÇİN TASARLANAN 3 ÜSTÜN ÖZELLİK!

### 3 SUPERIOR FEATURES DESIGNED FOR LIVING SPACES!

### 3 ÜBERLEGENE FUNKTIONEN, DIE FÜR WOHNÄRÄUME KONZİPIERT SIND!

### 3 CARACTÉRISTIQUES SUPÉRIEURES CONÇUES POUR LES ESPACES DE VIE!



## Bakterilere karşı etkili koruma! / Effective protection against bacteria!

### Effektiver Schutz vor Bakterien! / Protection efficace contre les bactéries!

Küf, mantar ve bakteri oluşumunu önleyen Kaleguard teknolojisi, her yerde maksimum hijyen sunuyor. Ev, otel, hastane, alışveriş merkezi, havuz kenarı ve okul gibi toplu kullanıma açık birçok yaşam alanında sağlığını koruyor.

Preventing the formation of bacteria mold, fungus and bacteria; Kaleguard technology offers maximum hygiene everywhere. It protects your health in many living areas open to public use such as homes, hotels, hospitals, shopping malls, poolside and schools.

Verhindert die Bildung von Schimmel, Pilzen und Bakterien; die Kaleguard-Technologie bietet überall maximale Hygiene. Es schützt Ihre Gesundheit in vielen öffentlich genutzten Lebensbereichen wie Wohnungen, Hotels, Krankenhäusern, Einkaufszentren, Schwimmbädern und Schulen.

Prévenant la formation de bactéries, de moisissures et de champignons, la technologie Kaleguard offre une hygiène maximale partout. Il permet de protéger votre santé dans de nombreux lieux de vie ouverts au public tels que les maisons, les hôtels, les hôpitaux, les centres commerciaux, les bords de piscine et les écoles.

Kaplanmış / Coated / Beschichtet / Revêtu  
Uncoated / Unbeschichtet / Non revêtu

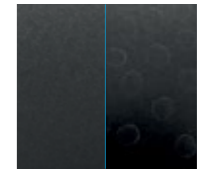

Sildikten sonra / After wiping  
Nach dem Abwischen / Après avoir essuyé



## Kendi kendini temizleyen hijyenik seramikler! / Self-cleaning hygienic ceramics! Self-

### steinigende hygienische Keramik! / Céramique hygiénique autonettoyante!

Farklı çevresel etkilere oluşacak leke ve kirlere Kaleguard teknolojisi ile seramik yüzeylerde tutunmıyor. İç ve dış mekanlarda temiz bir görünüm sağlarken, benzersiz teknolojisiyle sağlıklı yaşam alanları tasarlıyor.

Stains and dirt caused by different environmental effects cannot hold on to ceramic surfaces thanks to Kaleguard technology. While providing a clean appearance indoors and outdoors, it designs healthy living spaces with its unique technology.

Dank der Kaleguard-Technologie können sich Flecken und Verschmutzungen, die durch verschiedene Umwelteinflüsse verursacht werden, nicht auf keramischen Oberflächen halten. Neben einem sauberen Aussehen im Innen- und Außenbereich gestaltet es mit seiner einzigen Technologie gesunde Lebensräume.

Grâce à la technologie Kaleguard, les taches et la saleté causées par différents facteurs environnementaux ne peuvent pas s'accrocher aux surfaces en céramique. Tout en offrant un aspect propre à l'intérieur et à l'extérieur, il crée des espaces de vie sains grâce à sa technologie unique.

Kaplanmış / Coated / Beschichtet / Revêtu

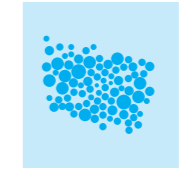

İlk aşama / Initial stage  
Anfangsstadium / Stade initial

Kaplanmış / Coated / Beschichtet / Revêtu



24 saat sonra / After 24 hours  
Nach 24 Stunden / Après 24 heures

Kaplanmamış / Uncoated / Unbeschichtet / Non revêtu

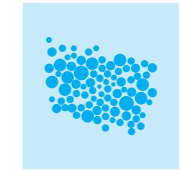

İlk aşama / Initial stage  
Anfangsstadium / Stade initial

Kaplanmamış / Uncoated / Unbeschichtet / Non revêtu

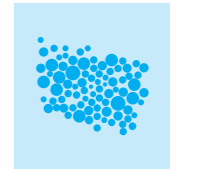

24 saat sonra / After 24 hours  
Nach 24 Stunden / Après 24 heures



## Daha rahat temizlenen çevreci yüzeyler! / More easily cleanable eco-friendly surfaces!

### Einfacher zu reinigende, umweltfreundliche Oberflächen! / Surfaces écologiques plus facilement nettoyables!

Seramik yüzeylere su ve yağ iticilik özelliği kazandıran Kaleguard teknolojisi; banyo ve mutfak gibi ıslak hacimli mekanlarda sağlıklı bir ortam oluşturuyor. Standart yüzeylere göre daha az su ve temizlik malzemesi kullanıldığı için çevreyi koruyan Kaleguard teknolojisi, rahat ve yormayan bir temizlik deneyimi sunuyor.

Providing water and oil repellency to ceramic surfaces; Kaleguard technology creates a healthy environment in wet spaces such as bathrooms and kitchens. Protecting the environment, Kaleguard technology offers a comfortable and easy cleaning experience since less water and cleaning materials are used compared to standard surfaces.

Die Kaleguard-Technologie macht keramische Oberflächen wasser- und ölabweisend und schafft eine gesunde Umgebung in Nassräumen wie Badezimmern und Küchen. Die Kaleguard-Technologie schützt die Umwelt und bietet ein komfortables und einfaches Reinigungserlebnis, weil im Vergleich zu

En rendant les surfaces céramiques hydrofuges et oléofuges, la technologie Kaleguard crée un environnement sain dans les espaces humides tels que les salles de bains et les cuisines. Protégeant l'environnement, la technologie Kaleguard offre une expérience de nettoyage confortable et facile puisque moins d'eau et de produits de nettoyage sont utilisés par rapport aux surfaces standard.

Kaplanmış / Coated / Beschichtet / Revêtu

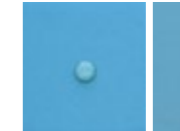

Yağ yüzeyle damlıyor  
Oil dropped on the surface  
Öl auf die Oberfläche getropft  
L'huile est tombée à la surface

Kaplanmamış / Uncoated / Unbeschichtet / Non revêtu

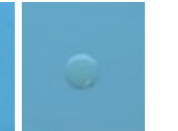

Kaplanmış / Coated / Beschichtet / Revêtu



Yağ iticilik özelliği aktive oluyor  
Surface reacts  
Oberfläche reagiert  
La surface réagit

Kaplanmış / Coated / Beschichtet / Revêtu



Yüzey sadece su dökülerek temizlenebilir  
Surface can be cleaned just with poured water  
Oberfläche kann einfach mit gegossenem Wasser gereinigt werden  
La surface peut être nettoyée simplement avec de l'eau versée

Kaplanmamış / Uncoated / Unbeschichtet / Non revêtu

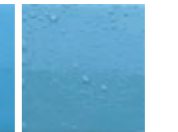



### Hayatın her yerinde sağlıklı yaşam alanları!

Kaleguard Defence ile virüs ve bakteri yok, sağlıklı ve konforlu bir hayat var. Ulusal ve uluslararası kuruluşlarca onaylanan Kaleguard Defence güvencesiyle, seramik yüzeylere güvenle dokunur.

### Gesunde Lebensräume in allen Bereichen des Lebens!

Mit Kaleguard Defence gibt es keine Viren und Bakterien; es gibt gesundes und komfortables Leben. Mit Kaleguard Defence können Sie Keramik-Oberflächen bedenkenlos berühren; garantiert und zertifiziert von nationalen und internationalen Organisationen

### Healthy living spaces in all parts of life!

With Kaleguard Defence, there is no virus and bacteria; there is healthy and comfortable life. You can safely touch ceramic surfaces with Kaleguard Defence; guaranteed and certified by national and international organisations.

### Des espaces de vie sains dans toutes les parties de la vie !

Grâce à Kaleguard Defence, il n'y a ni virus ni bactéries; il y a une vie saine et confortable. Grâce à Kaleguard Defence, il est possible de toucher en toute sécurité les surfaces céramiques, garanties et certi-fiées par des organismes nationaux et internationaux.



Mutfak  
Kitchen  
Küche  
Cuisine



Banyo  
Bathroom  
Badezimmer  
Salle de Bains



Salon  
Living Room  
Wohnzimmer  
Salle de séjour



Havalimanı  
Airport  
Flughafen  
Aéroport



AVM  
Shopping Mall  
Einkaufszentrum  
Centre commercial



Hastane  
Hospital  
Krankenhaus  
Hôpital



Otel  
Hotel  
Hotel  
Hôtel



Okul  
School  
Schule  
École



Havuz & SPA  
Pool & SPA  
Schwimmbad & SPA  
Piscine et SPA



Spor Salonu  
Gym  
Fitnessstudio  
Salle de sport

### Kaleguard güvencesiyle, temas ettiğiniz yüzeylerde hijyen ve sağlık var.

Thanks to Kaleguard assurance, there is hygiene and health on the surfaces you contact.

Dank der Kaleguard-Sicherheit gibt es Hygiene und Gesundheit auf den Oberflächen, die Sie berühren.  
Avec l'assurance Kaleguard, l'hygiène et la santé sont au rendez-vous sur les surfaces que vous touchez.

### Sağlığınızı koruyan üstün özellikler!

Superior features that protect your health!

Hervorragende Eigenschaften, die Ihre Gesundheit schützen!

Des caractéristiques supérieures qui protègent votre santé !



**Kaleguard Defence Koruma**  
Virüs ve bakterilere karşı etkin koruma sağlar.

Kaleguard Defence Protection  
Provides effective protection against viruses and bacteria.

Kaleguard Defence Schutz  
Bietet einen wirksamen Schutz gegen Viren und Bakterien.

Protection de Kaleguard Defence  
Fournit une protection efficace contre les virus et les bactéries.



**Çevre Dostu**  
Çevreye zararlı bir etkisi yoktur.

Environment-friendly  
It has no harmful effect on the environment.

Umweltfreundlich  
Es hat keinen schädlichen Einfluss auf die Umwelt.

Respectueux de l'environnement  
Il ne présente aucun effet nocif sur l'environnement.



**Kimyasal Dayanım**  
Kimyasal dirence sahiptir. Temizleyiciler ile aşınmaz.

Chemical Resistance  
It has chemical resistance. It does not corrode due to cleaners.

Chemische Beständigkeit  
Es ist chemisch beständig. Es korrodiert nicht aufgrund von Reinigungsmitteln.

Résistance aux produits chimiques  
Il a une résistance chimique. Il ne se corrode pas grâce aux nettoyeurs.



**Hijyenik**  
Lekelenme direncine sahiptir. Bu sayede yüzeyler kolay temizlenebilir.

Hygienic  
It has stain resistance. In this way, surfaces can be cleaned easily.

Hygienisch  
Es ist schmutzabweisend. So können die Oberflächen leicht gereinigt werden.

Hygiénique  
Il résiste aux taches. De cette manière, les surfaces peuvent être nettoyées facilement.



**Görünmez Yüzey Uygulaması**  
Çok ince uygulanabildiği için ürünün estetik özellikleri bozulmaz.

Invisible Surface Application  
Since it can be applied very thin, the aesthetic properties of the product do not deform.

Unsichtbare Oberfläche Anwendung  
Da es sehr dünn aufgetragen werden kann, werden die ästhetischen Eigenschaften des Produkts nicht beeinträchtigt.

Application invisible de la surface  
Comme elle peut être appliquée très finement, les propriétés esthétiques du produit ne se déforment pas.



**Uzun Ömürlü**  
Duvar ve zemin uygulamalarında kullanım yoğunluğuna göre 2 yıla kadar antimikrobiyal özelliğini korur.

Long-lasting  
It preserves its antimicrobial features up to 2 years in wall and floor applications depending on usage conditions.

Langlebig  
Es bewahrt seine antimikrobiellen Eigenschaften für 2 Jahre in Wand- und Boden-anwendungen.

Longue durée de vie  
Il préserve ses caractéristiques antimicrobiennes pendant 2 ans dans les applications sur les murs et les sols.

## Kaleguard Defence ile virüslerin yaşam alanınızda yeri yok!

Viruses have no place in your living space thanks to **Kaleguard Defence!**

Dank **Kaleguard Defence** haben Viren keinen Platz in Ihrem Lebensraum!

Les virus ne peuvent pas entrer dans votre espace de vie avec **Kaleguard Defence!**

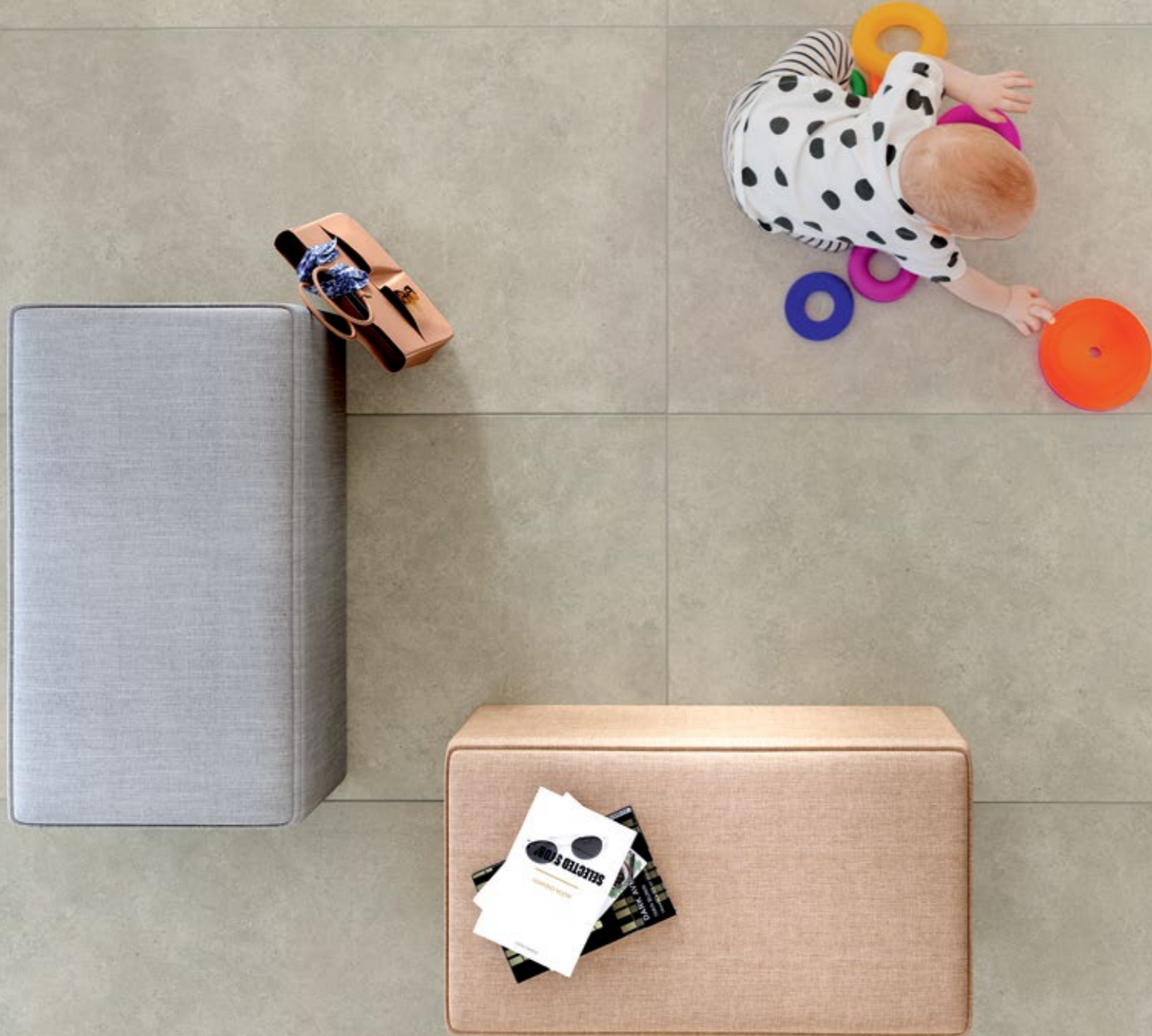

Fonksiyonel ürünlerle mekanları yaşatan, eşsiz seramik koleksiyonlarıyla ilham veren yapılarda yer alan Kalebodur ürünleri, antimikrobiyal ile size ve sevdiklerinize sağlıklı bir hayat sunuyor.

Kaleguard Defence uygulamalı seramikler, Covid-19 dahil birçok zararlı virüs ve bakteriyi yok ederek; gözle görülmeyen tehlikelere karşı güvende olmanızı sağlıyor.

Kalebodur Produkte, die mit funktionalen Produkten die Räume lebendig halten und mit einzigen Keramik-Kollektionen inspirieren, bieten Ihnen und Ihren Liebsten ein gesundes Leben mit Antimikroben.

Dank der mit Silver-zone entwickelten Oberflächenlösung vernichtet die antimikrobielle, matte Oberflächenkeramik mit viele schädliche Viren und Bakterien, darunter auch Covid-19, und bewahrt Sie vor unsichtbaren Gefahren.

Kalebodur products; which keep the spaces alive with functional products and inspire with unique ceramic collections; offer you and your loved ones a healthy life with antimicrobials.

Thanks to the surface solution developed with Silverzone, antimicrobial matte surface ceramics with Ions destroy many harmful viruses and bacteria, including Covid-19, keeping you safe from invisible dangers.

Les produits Kalebodur, qui animent les espaces grâce à des produits fonctionnels et inspirent grâce à des collections céramiques uniques, vous offrent, à vous et à vos proches, une vie saine grâce aux antimicrobiens.

Avec la solution de surface développée avec Silverzone, les céramiques à surface mate antimicrobienne avec des Ions détruisent de nombreux virus et bactéries nuisibles, y compris le Covid-19, vous protégeant ainsi des dangers invisibles.



EFFICIENCY ON COVID-19 HAS BEEN TESTED  
WIRKSAMKEIT AUF COVID-19 WURDE GETESTET  
L'EFFICACITÉ DU COVID-19 A ÉTÉ TESTÉE



Porselen karoların dayanıklılığı, Mono Porselen serisinin tek renk özelliği ile birleşince mekanlar sade ve estetik görünüme bürünüyor. Süper beyaz, antrasit renkleri ile her türlü mekanın ihtiyacına çözüm üretebilecek şekilde tasarlandı. Porselenin üstün özellikleri ile bankalar, restoranlar, mağazalar, okullar, alışveriş merkezleri gibi çeşitli projelerin beklentilerine yanıt veriyor.

Places take on a simple and aesthetic appearance when the durability of porcelain tiles is combined with the single-color feature of the Mono Porcelain series. It has been designed to generate solutions that meet the requirements of all kinds of places with its super white and anthracite color options. Thanks to the superior features of the porcelain, this collection lives up to the expectations of various projects including banks, restaurants, stores, schools and shopping centers.

## MONO PORSELEN Mono Porcelain

Wenn man die Belastbarkeit von Porzellanfliesen mit der einfarbigen Eigenschaft der Mono Porzellan-Serie verbindet, erhalten die Räume ein schlichtes und ästhetisches Aussehen. Sie wurde in den super weiß, anthrazit so entworfen, dass sie für jede Art von Räumen Lösungen anbieten kann. Mit den überragenden Eigenschaften des Porzellans können die Erwartungen vieler verschiedener Projekte für Banken, Restaurants, Geschäfte, Schulen, Einkaufszentren etc. erfüllt werden.

La résistance des carreaux de porcelaine allée à l'unique teinte de la série Mono Porselen donne un aspect dépouillé et esthétique aux espaces. Proposée en super blanc, anthracite la série a été conçue pour répondre aux besoins des espaces de toutes sortes. Grâce à ses caractéristiques propres à la porcelaine, elle convient aux projets les plus variés: banques, restaurants, magasins, écoles, centres commerciaux.



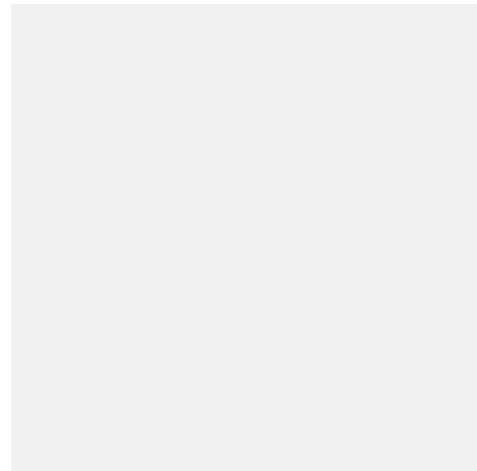

Süper Beyaz / Super White / Super Weiß / Super Blanc  
60x120cm / 24"x48"  
60x60cm / 24"x24"  
30x60cm / 12"x24"



Antrasit / Anthracite / Anthrazit / Anthracite  
60x120cm / 24"x48"  
60x60cm / 24"x24"  
30x60cm / 12"x24"

### Mono Porselen / Mono Porcelain

Kodlar / Codes / Codes / Codes

Renk Color Farbe Couleur	Yüzey Surface Oberfläche Surface	Kutu Bilgileri / Box Information			Kaymazlık Slip Resistance Gleitwiderstand Antidérapant
		60x120cm 24"x48"	60x60cm 24"x24"	30x60cm 12"x24"	
Süper Beyaz Super White Super Weiß Super Blanc	Mat / Matte Matt / Mat	GM-R072	GM-U782	—	R9
	Parlak / Polished Poliert / Poli	GP-R072	GP-U782	GP-V072	—
Antrasit Anthracite Anthrazit Anthracite	Mat / Matte Matt / Mat	GM-R672	GM-U672	GM-V070	R9
	Parlak / Polished Poliert / Poli	GP-R672	GP-U672	GP-V070	—

Ebat Size Maß Dimensions	Kalınlık mm Thickness Dicke Épaisseur	Kutu Bilgileri / Box Information			Palet Bilgileri / Pallet Information		
		Adet / Pcs Stückzahl / Boîte	Sqm-Lm Sq-m	Kg	Kutu / Box Stückzahl / Boîte	Sqm-Lm Sq-m	Kg
60x120cm / 24"x48" Mat / Matte / Matt / Mat	9	2	1,44	29,52	35	50,4	1058,03
60x60cm / 24"x24" Mat / Matte / Matt / Mat	9	4	1,44	29,52	32	46,08	965
30x60cm / 12"x24" Mat / Matte / Matt / Mat	9	8	1,44	29,52	32	46,08	969,50
60x120cm / 24"x48" Parlak / Polished / Poliert / Poli	8	2	1,44	26,24	35	50,4	943,3
60x60cm / 24"x24" Parlak / Polished / Poliert / Poli	8	4	1,44	26,24	32	46,08	965
30x60cm / 12"x24" Parlak / Polished / Poliert / Poli	8	8	1,44	26,24	32	46,08	864,55



## HUED

Günümüzün modern mimari anlayışını ve benzersiz bakış açısını birleştirerek, göz alıcı bir deneyim sunan Hued Koleksiyonu, tarzını mekaniyla yansıtmak isteyenlere yepyeni olanaklar yaratıyor. Mat yüzeye sahip off white, bej, vizon, gri, koyu gri, antrasit olmak üzere 6 renkten oluşan koleksiyon 80x80 cm ölçüsü ile farklı alanlar için yaratıcı çözümlere olanak veriyor. Farklı malzemeleri dengeli ve uyumlu bir biçimde birleştirebilen, bu özelliğiyle ön plana çıkan koleksiyon bütüncül ve dengeli bir görünüm sağlıyor.

The Hued Collection, which offers an eye-catching experience by bringing today's modern architectural approach and unique perspective together, creates brand-new opportunities for those wishing to reflect their style through their spaces. With its 80x80 cm size, the collection's matte surfaces and 6 color options-off white, beige, mink, gray, dark gray, and anthracite-provide creative solutions for various spaces. The collection, which can combine different materials in balance and harmony, and stands out with this feature, creates a holistic and balanced look.

Die Hued-Kollektion, die eine auffällige Erfahrung bietet, indem sie des modernen architektonischen Verständnisses und die einzigartige Perspektive heute zusammenbringt, schafft völlig neue Möglichkeiten für diejenigen, die ihren Stil in ihren Räumen widerspiegeln möchten. Mit der Größe 80 x 80 cm ermöglichen die matten Oberflächen der Kollektion und seiner sechs Farboptionen – Cremefarben, Beige, Nerzfarben, Grau, Dunkelgrau und Anthrazitfarben – kreative Lösungen für verschiedene Räume. Die Kollektion, die unterschiedliche Materialien ausgewogen und harmonisch kombinieren kann und durch diese Eigenschaft hervorsteht, bietet für einen ganzheitlichen und ausgewogenen Look.

Offrant une expérience accrocheuse en combinant la compréhension de l'architecture moderne d'aujourd'hui et une perspective unique, la collection Hued crée de toutes nouvelles possibilités pour ceux qui veulent refléter leur style dans leur espace. La collection, composée de 6 couleurs : blanc cassé, beige, vizon, gris, gris foncé, anthracite avec une surface mate, apporte des solutions créatives pour différents espaces grâce à sa taille de 80x80 cm. La collection, dont la particularité est de pouvoir combiner différents matériaux de manière équilibrée et harmonieuse, offre un aspect holistique et équilibré.



Off White / Off White / Off Weiß / Blanc Cassé  
80x80cm / 32"x32"



Gri / Grey / Grau / Gris  
80x80cm / 32"x32"



Vizon / Mink / Nerz / Vison  
80x80cm / 32"x32"

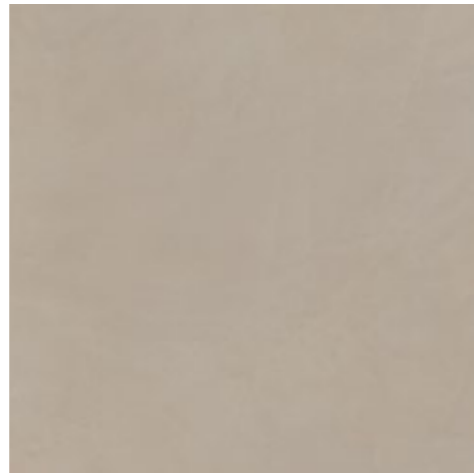

Bej / Beige / Beige / Beige  
80x80cm / 32"x32"



Koyu Gri / Dark Grey / Dunkel Grau / Gris Foncé  
80x80cm / 32"x32"

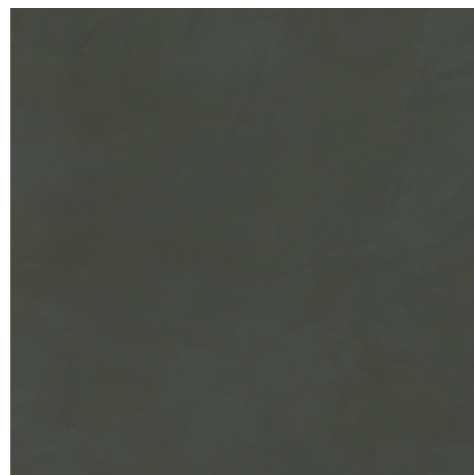

Antrasit / Anthracite / Anthrazit / Anthracite  
80x80cm / 32"x32"



## Hue

Kodlar / Codes / Codes / Codes

Renk Color Farbe Couleur	Yüzey Surface Oberfläche Surface	80x80cm 32"x32"	Kaymazlık Slip Resistance Gleitwiderstand Antidérapant
Off White Off White Off Weiß Blanc Cassé	Mat Matte Matt Mat	GMB-A500	R9
Bej Beige Beige Beige	Mat Matte Matt Mat	GMB-A501	R9
Vizon Mink Nerz Vison	Mat Matte Matt Mat	GMB-A504	R9
Gri Grey Grau Gris	Mat Matte Matt Mat	GMB-A502	R9
Koyu Gri Dark Grey Dunkel Grau Gris Foncé	Mat Matte Matt Mat	GMB-A503	R9
Antrasit Anthracite Anthrazit Anthracite	Mat Matte Matt Mat	GMB-A505	R9

Ebat Size Maß Dimensions	Kalınlık mm Thickness Dicke Épaisseur	Kutu Bilgileri / Box Information Verpackungsinformationen / Informations de boîte			Palet Bilgileri / Pallet Information Paletten Informationen / Informations de palette		
		Adet / Pcs Stückzahl / Boîte	Sqm-Lm	Kg	Kutu / Box Stückzahl / Boîte	Sqm-Lm	Kg
		80x80cm / 32"x32" Mat / Matte / Matt / Mat	10	2	1,28	30	45





## TIMBERWAY

Mekanların atmosferini doğanın en ilham verici tasarımlarıyla yükseltmek isteyenler için hazırlanan porselen Timberway serisi; sade, şık ve incelikli bir zarafeti yaşam alanlarına taşıyor. 20x120'lik ölçüsüyle alternatif döşeme imkanları sunan seri, ahşabın zamansız ve benzersiz güzelliğini mekanlara taşıyor. Huş, kahve ve antrasit renk seçenekleri ile farklı ihtiyaçlar için göz alıcı çözümler sunuyor.

The porcelain Timberway series, prepared for those who want to improve the atmosphere of their spaces with the most inspiring designs of nature, brings simple, stylish, and refined elegance to the living spaces. Enabling alternative flooring possibilities with its 20x120 size, the series brings timeless and unique beauty of wood to spaces. It offers eye-catching solutions for different needs with its birch, brown, and anthracite color options.

Die Porzellan-Serie Timberway, die für diejenigen vorbereitet wurde, die die Atmosphäre von Räumen mit den inspirierendsten Designs in der Natur erhöhen möchten, bringt eine einfache, schicke und raffinierte Eleganz in Wohnräumen. Die Serie, die mit ihrer Abmessungen 20x120 alternative Bodenbelag-Optionen bietet, bringt die zeitlose und einzigartige Schönheit von Holz in die Räume. Mit den Farboptionen wie Birke braun, Braun und Anthrazit bietet es auffällige Lösungen für unterschiedliche Bedürfnisse.

La série Timberway en porcelaine, destinée à ceux qui souhaitent rehausser l'atmosphère de leurs espaces avec les motifs les plus inspirants de la nature, apporte une grâce simple, élégante et raffinée aux espaces de vie. Grâce à son format 20x120, cette série offre d'autres options de revêtement de sol et apporte la beauté intemporelle et unique du bois dans les espaces. Grâce aux couleurs bouleau, café et anthracite, des solutions attrayantes sont proposées pour répondre à différents besoins.



Huş / Birch / Birke / Bouleau  
20x120cm / 8"x48"



Kahve / Brown / Braun / Brun  
20x120cm / 8"x48"



Antrasit / Anthracite / Anthrazit / Anthracite  
20x120cm / 8"x48"

## Timberway

Kodlar / Codes / Codes / Codes

Renk Color Farbe Couleur	Yüzey Surface Oberfläche Surface	20x120cm 8"x48"	Kaymazlık Slip Resistance Gleitwiderstand Antidérapant
Huş Birch Birke Bouleau	Mat Matte Matt Mat	GMB-O1166	R10
Kahve Brown Braun Brun	Mat Matte Matt Mat	GMB-O1167	R10
Antrasit Anthracite Anthrazit Anthracite	Mat Matte Matt Mat	GMB-O1168	R10

Ebat Size Maß Dimensions	Kalınlık mm Thickness Dicke Épaisseur	Kutu Bilgileri / Box Information Verpackungsinformationen / Informations de boîte			Palet Bilgileri / Pallet Information Paletten Informationen / Informations de palette		
		Adet / Pcs Stückzahl / Boîte	Sqm-Lm Sqm-Lm	Kg	Kutu / Box Stückzahl / Boîte	Sqm-Lm Sqm-Lm	Kg
		20x120cm / 8"x48" Mat / Matte / Matt / Mat	9	4	0,96	20,76	60





Rodwood serisi; derin rölyefli yapısı, üç farklı renk seçeneği ve doğal ahşap görünümüyle, yapılar için modern bir görünüm sunuyor.

Özellikle villa gibi yatay mimariye sahip binaların dış cephe ve duvarlarında kullanılan Rodwood serisi, dayanıklılığı ve modern estetik çizgisiyle yaşam alanlarına yenilikçi ve özgün bir görünüm katıyor.

With its deep relief structure, three various color options and natural wood appearance, Rodwood series offers a modern look for buildings. Rodwood series, which is used for the facades and walls of buildings having horizontal architecture, such as villas in particular, adds an original and genuine appearance to living spaces with its durability and contemporary aesthetic line.

## RODWOOD

Die Rodwood-Serie; Mit ihrer tiefen Reliefstruktur, drei verschiedenen Farboptionen und ihrem natürlichen Holz Aussehen bietet sie ein modernes Aussehen für Gebäuden. Die Rodwood-Serie, die insbesondere an den Außenbereiche und Wänden von Gebäuden wie Villen mit horizontaler Architektur verwendet wird, verleiht Lebensräume mit ihrer Haltbarkeit und modernen ästhetischen Linie ein innovatives und originelles Aussehen.

La Série Rodwood; avec sa structure en relief profond, ses trois options de couleurs différentes et son aspect en bois naturel, on offre un aspect moderne pour les bâtiments. La série Rodwood, qui est utilisée en particulier sur les façades et les murs des bâtiments à l'architecture horizontale tels que les villas, ajoute un aspect innovant et original aux espaces de vie grâce à sa durabilité et à sa ligne esthétique moderne.



Bej / Beige / Beige / Beige  
60x120cm / 24"x48"



Findik / Hazelnut / Haselnuss / Noisette  
60x120cm / 24"x48"



Venge / Wenge / Wenge / Wengé  
60x120cm / 24"x48"



## Rodwood

Kodlar / Codes / Codes / Codes

Renk Color Farbe Couleur	Yüzey Surface Oberfläche Surface	60x120cm 24"x48"
Bej Beige Beige Beige	Mat Matte Matt Mat	GMB-R1187
Findik Hazelnut Haselnuss Noisette	Mat Matte Matt Mat	GMB-R1188
Venge Wenge Wenge Wengé	Mat Matte Matt Mat	GMB-R1196

Ebat Size Maß Dimensions	Kalınlık mm Thickness Dicke Épaisseur	Kutu Bilgileri / Box Information Verpackungsinformationen / Informations de boîte			Palet Bilgileri / Pallet Information Paletten Informationen / Informations de palette		
		Adet / Pcs Stückzahl / Boîte	Sqm-Lm Sqm-Lm	Kg	Kutu / Box Stückzahl / Boîte	Sqm-Lm Sqm-Lm	Kg
		60x120cm / 24"x48" Mat / Matte / Matt / Mat	11	2	1,44	34,6	32



Balıksırtı ahşap döşeme trendinden yola çıkarak hayata geçirilen mat porselen karo serisi Fishwood büyük bir hayran kitlesine sahip olmaya aday. 60x120cm boyutlarında açık ve koyu renk alternatiflerinde tasarlanan Fishwood, ahşap dokusunun tüm gerçekliğini modern tasarım diliyle porselen karoya aktarıyor. Fishwood, konut içi, otel, restoran, alışveriş merkezi, iş merkezi, dış cephe ve dış mekanlar için ideal bir seçenek sunuyor.

Inspired by the herringbone flooring trend, Fishwood, the matte full body porcelain tile series, promises to attract a great fan base. Designed in light and dark tones with dimensions of 60x120cm, Fishwood manifests the authenticity of its wooden texture on the porcelain tiles through a modern style. Fishwood is ideal for using in the residences' indoors and commercial properties (like hotels, offices, restaurants, shopping malls), as well as the outdoors and buildings' facades.

## FISHWOOD

Fishwood, die matte Porzellanfliesen- serie, die vom Trend des Fischgrätenmusters erschaffen wurde, wird höchstwahrscheinlich eine große Fangemeinde haben. Entworfen in den Maßen 60x120cm mit den Farbalternativen hell und dunkel, Fishwood überträgt die ganzen Realität der hölzernen Textur zu Porzellanfliesen mit seinem modernen Design. Fishwood stellt eine ideale Auswahl für Wohnräume, Hotels, Büros, Cafes, Restaurants, Einkaufszentren, Geschäftszentren, Fassaden und Außenbereichen dar.

La série de carreaux de porcelaine de corps entier Fishwood créée à partir de la tendance de revêtement en bois en chevron est candidate pour avoir une large communauté d'amateurs. Fishwood conçu avec des choix de couleurs claire et foncée dans les dimensions 60x120cm transmet tout le réalisme de la texture du bois aux carreaux de porcelaine dans un style moderne. Fishwood offre un choix idéal pour les espaces intérieurs, hôtels, bureaux, cafés, restaurants, centres commerciaux, centres d'affaires, façades extérieures et espaces extérieurs.





Light  
60x120cm / 24"x48"



Dark  
60x120cm / 24"x48"



Huş  
60x120cm / 24"x48"

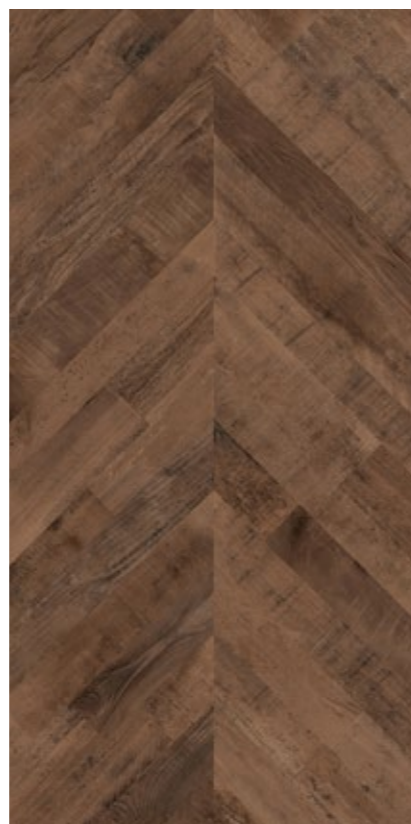

Kiraz  
60x120cm / 24"x48"



## Fishwood

Kodlar / Codes / Codes / Codes

Renk Color Farbe Couleur	Yüzey Surface Oberfläche Surface	60x120cm 24"x48"	Kaymazlık Slip Resistance Gleitwiderstand Antidérapant
Light	Mat Matte Matt Mat	GMB-R084	R10
Dark	Mat Matte Matt Mat	GMB-R085	R10
Huş	Mat Matte Matt Mat	GMB-R1160	R10
Kiraz	Mat Matte Matt Mat	GMB-R1161	R10

Ebat Size Maß Dimensions	Kalınlık mm Thickness Dicke Épaisseur	Kutu Bilgileri / Box Information Verpackungsinformationen / Informations de boîte			Palet Bilgileri / Pallet Information Paletten Informationen / Informations de palette		
		Adet / Pcs Stückzahl / Boîte	Sqm-Lm Sq-m-Lm	Kg	Kutu / Box Stückzahl / Boîte	Sqm-Lm Sq-m-Lm	Kg
		60x120cm / 24"x48" Mat / Matte / Matt / Mat	9	2	1,44	28	35





## MADERA



Madera gerçek ahşabın renk ve dokunuş hissini seramiğe yansıtıyor. Ahşabın doğal görünümünü seramikle yaşam alanlarına taşıyan Madera şık ve modern çözümler arayanlara hitap ediyor.

Madera cast the color and touch of real wood on to ceramics owing to its harmony with natural parquet and many options it offers. Bringing natural appearance of wood to living spaces with ceramic, Madera appeals to those who strive for stylish and modern solutions.

Dank seiner Kompatibilität mit natürlichem Parkett und vielen verschiedenen Variationen reflektiert Madera die Farbe und das Berührungsgefühl von echtem Holz auf Keramik. Madera, die mit Keramik das natürliche Aussehen von Holz in Wohnräume bringt, spricht diejenigen an, die nach stilvollen und modernen Lösungen suchen.

Grâce à sa compatibilité avec le parquet naturel et ses nombreuses variations, Madera transfère la couleur et la texture du bois authentique à la céramique. En apportant l'aspect naturel du bois dans les espaces de vie avec la céramique, Madera séduit tous ceux qui recherchent des solutions élégantes et modernes.



Mat / Matte / Matt / Mat



Albus  
30x120cm / 12"x48"  
20x120cm / 8"x48"



Honey  
30x120cm / 12"x48"  
20x120cm / 8"x48"

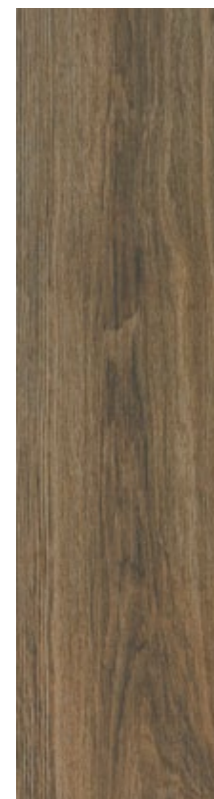

Nogal  
30x120cm / 12"x48"  
20x120cm / 8"x48"



Rovere  
30x120cm / 12"x48"  
20x120cm / 8"x48"



Mogano  
30x120cm / 12"x48"  
20x120cm / 8"x48"



## Madera

Kodlar / Codes / Codes / Codes

Renk Color Farbe Couleur	Yüzey Surface Oberfläche Surface	Kodlar / Codes / Codes / Codes		Kaymazlık Slip Resistance Gleitwiderstand Antidérapant
		30x120cm 12"x48"	20x120cm 8"x48"	
Albus	Mat Matte Matt Mat	GMB-O066	GMB-O071	R11
Honey	Mat Matte Matt Mat	GMB-O067	GMB-O072	R11
Nogal	Mat Matte Matt Mat	GMB-O070	GMB-O075	R11
Rovere	Mat Matte Matt Mat	GMB-O068	GMB-O073	R11
Mogano	Mat Matte Matt Mat	GMB-O069	GMB-O074	R11

Ebat Size Maß Dimensions	Kalınlık mm Thickness Dicke Épaisseur	Kutu Bilgileri / Box Information Verpackungsinformationen / Informations de boîte			Palet Bilgileri / Pallet Information Paletten Informationen / Informations de palette		
		Adet / Pcs Stückzahl / Boîte	Sqm-Lm Sq-m	Kg	Kutu / Box Stückzahl / Boîte	Sqm-Lm Sq-m	Kg
		30x120cm / 12"x48" Mat / Matte / Matt / Mat	9	2	0,72	14,76	68
20x120cm / 8"x48" Mat / Matte / Matt / Mat	9	4	0,96	20,95	60	57,6	1172



## WOODEN CHEST



Ahşabın kendine has doğal dokusunu geometrik desenlerle yorumlayan Wooden Chest serisi, tercih edildiği mekanlara hareketlilik katıyor. 60x60cm ebatlarıyla sunulan porselen seri, mat yüzeyiyle şık bir görünüm sağlıyor.

Reinterpreting the natural texture of wood with the use of geometric patterns, the Wooden Chest series introduces dynamism to the spaces it is used. Available in 60x60cm, the porcelain series creates a chic atmosphere with its matte surface.

Die Wooden Chest-Serie, die die einzigartige natürliche Textur von Holz mit geometrischen Mustern interpretiert, verleiht den Orten Mobilität. Die Porzellanserie, die in den Abmessungen 60x60cm angeboten wird, sieht mit ihrer matten Oberfläche stilvoll aus.

La série Wooden Chest, qui exprime la texture naturelle unique du bois avec des motifs géométriques, permet d'ajouter du mouvement aux espaces. La série en porcelaine, proposée en dimensions 60x60cm, présente un aspect élégant avec sa surface mate.



Naturel  
Natural  
Naturel  
Naturel  
60x60cm / 24"x24"



### Wooden Chest

Kodlar / Codes / Codes / Codes

Renk Color Farbe Couleur	Yüzeý Surface Oberfläche Surface	60x60cm 24"x24"	Kaymazlık Slip Resistance Gleitwiderstand Antidérapant
Naturel Natural Naturel Naturel	 Naturel Natural Naturel Naturel	GMB-U329	R9

Ebat Size Maß Dimensions	Kalınlık mm Thickness Dicke Épaisseur	Kutu Bilgileri / Box Information Verpackungsinformationen / Informations de boîte			Palet Bilgileri / Pallet Information Paletten Informationen / Informations de palette		
		Adet / Pcs Stückzahl / Boîte	Sqm-Lm Sqm-Lm	Kg	Kutu / Box Stückzahl / Boîte	Sqm-Lm Sqm-Lm	Kg
60x60cm / 24"x24" Naturel / Natural / Naturel / Naturel	9	4	1,44	29,28	32	46,08	955



# VAL DI SUSA



Kaya Yüzeği / Rock Surface / Steinoberfläche / Surface De Roche



Bej / Beige / Beige / Beige  
60x120cm / 24"x48"  
60x60cm / 24"x24"





Beyaz / White / Weiß / Blanc  
60x120cm / 24"x48"  
60x60cm / 24"x24"



Koyu Gri / Dark Grey / Dunkel Grau / Gris Foncé  
60x120cm / 24"x48"  
60x60cm / 24"x24"

## Val di Susa

Kodlar / Codes / Codes / Codes

Renk Color Farbe Couleur	Yüzey Surface Oberfläche Surface	60x120cm 24"x48"	60x60cm 24"x24"	Kaymazlık Slip Resistance Gleitwiderstand Antidérapant
Bej Beige Beige Beige	 Kaya / Rock / Felsen / Roche	GMK-R175	GMK-U175	R10
Beyaz White Weiß Blanc	 Kaya / Rock / Felsen / Roche	GMK-R172	GMK-U172	R10
Koyu Gri Dark Grey Dunkel Grau Gris Foncé	 Kaya / Rock / Felsen / Roche	GMK-R173	GMK-U173	R10

Ebat Size Maß Dimensions	Kalınlık mm Thickness Dicke Épaisseur	Kutu Bilgileri / Box Information Verpackungsinformationen / Informations de boîte			Palet Bilgileri / Pallet Information Paletten Informationen / Informations de palette		
		Adet / Pcs Stückzahl / Boîte	Sqm-Lm Sq-m	Kg	Kutu / Box Stückzahl / Boîte	Sqm-Lm Sq-m	Kg
		60x120cm / 24"x48" Kaya / Rock / Felsen / Roche	9	2	1,44	28	35
60x60cm / 24"x24" Kaya / Rock / Felsen / Roche	9	4	1,44	29,52	32	46,08	905







## SILVER STONE

Silver Stone serisinin ayırt edici özelliği, sadece doğada var olan rüzgar ve suyun şekillendirme gücünü porselen karoya yansıtması. Seri, diagonal dokusuyla kapalı ve açık alanlar arasında sınır tanımayan sürekliliğe izin verirken, büyük ve modüler ebatlarıyla yaşam alanlarında gerçek doğa hissi sağlıyor.

The Silver Stone series sets itself apart from the rest by mirroring the shaping power of wind and water, only found in nature, on porcelain tiles. Lending boundless continuity with its diagonal texture, the large and modular dimensions available in this series immerse your living spaces in a genuine feel of nature.

Die unterscheidende Eigenschaft der Silverstone serie ist die Widerspiegelung des in der Natur vorhandenen Winds und Wassers in die Porzellanfliese. Die serie erlaubt eine grenzenlose Dauerhaftigkeit zwischen den überdachten und freien Räumen und gleichzeitig schafft sie ein Naturgefühl in den Lebensräumen mit ihren großen und modularen Größen.

La caractéristique distinctive de la série Silver Stone est le reflet de la force de formation de l'eau et du vent, existant uniquement dans la nature, sur les carreaux de porcelaine. La série permet une continuité sans limite dans les espaces intérieurs et extérieurs avec sa texture en diagonale, fournissant avec ses grandes dimensions modulables, un sentiment de nature authentique dans vos espaces de vie.



Naturel / Natural / Naturel / Naturel



Kaya Yüzeği / Rock Surface / Steinoberfläche / Surface De Roche



Grip / Grip / Haftung / Gris





Orijinal Gri / Original Grey / Original Grau / Original Gris  
60x120cm / 24"x48"  
80x80cm / 32"x32"



Antrasit / Anthracite / Anthrazit / Anthracite  
60x120cm / 24"x48"  
80x80cm / 32"x32"



Bej / Beige / Beige / Beige  
60x120cm / 24"x48"  
80x80cm / 32"x32"



## Silver Stone

Kodlar / Codes / Codes / Codes

Renk Color Farbe Couleur	Yüzeý Surface Oberfläche Surface	60x120cm 24"x48"		80x80cm 32"x32"	Kaymazlık Slip Resistance Gleitwiderstand Antidérapant
		GMB-R054	GMB-A001	GKB-A001	
Orijinal Gri Original Grey Original Grau Original Gris	Naturel / Natural / Naturel / Naturel Kaya / Rock / Felsen / Roche Grip / Grip/ Haftung / Gris	GMB-R054	GMB-A001	GKB-A001	R9 R10 R10
Antrasit Anthracite Anthrazit Anthracite	Naturel / Natural / Naturel / Naturel Kaya / Rock / Felsen / Roche Grip / Grip/ Haftung / Gris	GMB-R057	GMB-A004	GKB-A003	R9 R10 R10
Bej Beige Beige Beige	Naturel / Natural / Naturel / Naturel Kaya / Rock / Felsen / Roche Grip / Grip/ Haftung / Gris	GMB-R060	GMB-A007	GKB-A005	R9 R10 R10

Ebat Size Maß Dimensions	Kalınlık mm Thickness Dicke Épaisseur	Kutu Bilgileri / Box Information Verpackungsinformationen / Informations de boîte			Palet Bilgileri / Pallet Information Paletten Informationen / Informations de palette		
		Adet / Pcs Stückzahl / Boîte	Sqm-Lm Sqm-Lm	Kg	Kutu / Box Stückzahl / Boîte	Sqm-Lm Sqm-Lm	Kg
		60x120cm / 24"x48" Naturel / Natural / Naturel / Naturel	9	2	1,44	28	35
80x80cm / 32"x32" Naturel / Natural / Naturel / Naturel	10	2	1,28	29	45	57,60	1335
60x120cm / 24"x48" Kaya / Rock / Felsen / Roche	9	2	1,44	28	35	50,40	1017
80x80cm / 32"x32" Kaya / Rock / Felsen / Roche	10	2	1,28	29	45	57,60	1335
60x120cm / 24"x48" Grip / Grip / Haftung / Gris	9	2	1,44	28	35	50,40	1017
80x80cm / 32"x32" Grip / Grip / Haftung / Gris	10	2	1,28	29	45	57,60	1335



## HERAKLIA

Heraklia serisi, Antik Roma'nın doğal taşlarla bezenmiş eşsiz güzelliğini seramik karolara taşıyor. Doğal taşın büyüsunü seramik karoların dayanıklılığı ile buluşturan Heraklia, tarihin dingin dokusunu yaşam alanlarına yansıtıyor.

Heraklia series delivers the one-of-a-kind allure of Ancient Rome that was decorated with natural stones to ceramic tiles. Blending the magic of natural stone with the durability of ceramic tiles, Heraklia brings the serene texture of history along to residences.

Die Serie Heraklia bringt die unvergleichbare Schönheit vom alten Rom mit Natursteinen auf die Fliesen. Heraklia kombiniert den Zauber des Natursteins mit der Festigkeit von Keramikfliesen und überträgt die ruhige Textur der Geschichte in die Wohnräume.

Ici, le mystère et la beauté de la pierre naturelle, comme celle des monuments romains de l'antiquité, se reflètent dans les carreaux de céramique. Heraklia est la réplique la plus parfaite de la pierre naturelle. Vos espaces, intérieurs ou extérieurs, bénéficieront de l'attrait de la pierre naturelle ainsi que de la durabilité des carreaux de céramique fabriqués avec la technologie twinpress.





Beyaz / White / Weiß / Blanc  
60x120cm / 24"x48"



Gri / Grey / Grau / Gris  
60x120cm / 24"x48"



Koyu Gri / Dark Grey / Dunkel Grau / Gris Foncé  
60x120cm / 24"x48"

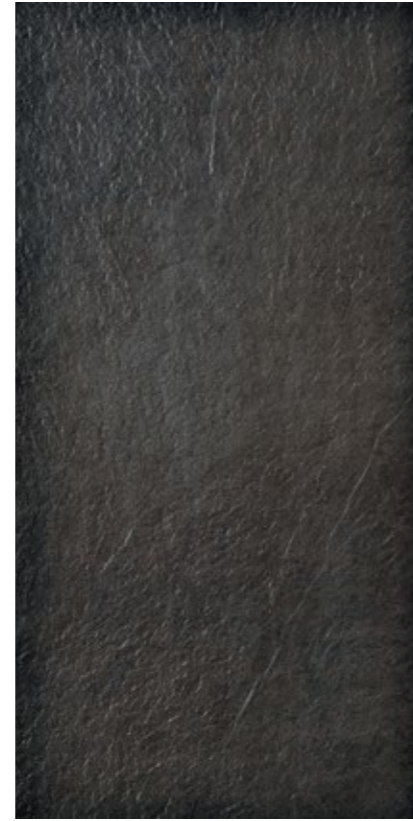

Siyah / Black / Schwarz / Noir  
60x120cm / 24"x48"



## Heraklia

Kodlar / Codes / Codes / Codes

Renk Color Farbe Couleur	Yüzeý Surface Oberfläche Surface	60x120cm 24"x48"	Kaymazlık Slip Resistance Gleitwiderstand Antidérapant
Beyaz White Weiß Blanc	Mat Matte Matt Mat	GMK-R137	R10
Bej Beige Beige Beige	Mat Matte Matt Mat	GMK-R131	R10
Kahve Brown Braun Brun	Mat Matte Matt Mat	GMK-R133	R10
Gri Grey Grau Gris	Mat Matte Matt Mat	GMK-R134	R10
Koyu Gri Dark Grey Dunkel Grau Gris Foncé	Mat Matte Matt Mat	GMK-R135	R10
Siyah Black Schwarz Noir	Mat Matte Matt Mat	GMK-R138	R10

Ebat Size Maß Dimensions	Kalınlık mm Thickness Dicke Épaisseur	Kutu Bilgileri / Box Information Verpackungsinformationen / Informations de boîte			Palet Bilgileri / Pallet Information Paletten Informationen / Informations de palette		
		Adet / Pcs Stückzahl / Boîte	Sqm-Lm Sq-m	Kg	Kutu / Box Stückzahl / Boîte	Sqm-Lm Sq-m	Kg
60x120cm / 24"x48" Mat / Matte / Matt / Mat	9	2	1,44	28	35	50,40	1017



Royal Marbles Koleksiyonunun benzersiz ürün portföyünün göz alıcı mermer dokuları ihtişamlı mat ve parlak yüzeyler ile yeniden hayat buluyor. Iceberg, Tuana, Marrakesh, Onyx, Pulpis, Midnight, Portoro, Dark Cloud, Golden Storm, Invisible Marble, Statuario, Vivaldi, Bluetta, Snowyard, Asteroid, Black & Gold, Prestij, Silver River, Winterland, Calacatta, Sea Nature, Patagonia Veiny, Ashfall, Savana, Calacatta Dolce serilerinden oluşan 60x120 cm ve 60x60 cm rektifiyeli olarak üretilen porselen ailesi mekanlara yepyeni bir tarz getiriyor.

The eye-catching marble textures in the unique product portfolio of the Royal Marbles Collection come to life again with deluxe matte and bright surfaces. The porcelain collection, which is produced as 60x120 cm and 60x60 cm rectified, and constituted by Iceberg, Tuana, Marrakesh, Onyx, Pulpis, Midnight, Portoro, Dark Cloud, Golden Storm, Invisible Marble, Statuario, Vivaldi, Bluetta, Snowyard, Asteroid, Black & Gold, Prestige, Silver River, Winterland, Calacatta, Sea Nature, Patagonia Veiny, Ashfall, Savana and Calacatta Dolce series, brings a brand-new style to the spaces.

## ROYAL MARBLES

Die auffälligen Marmortexturen im einzigartigen Produktportfolio der Royal Marbles Kollektion erwachen mit prunkvollen matten und strahlende Oberflächen wieder zu neuem Leben. Die Porzellankollektion, die in den rektifizierten Formaten von 60x120 cm und 60x60 cm hergestellt und aus der Iceberg, Tuana, Marrakesh, Onyx, Pulpis, Midnight, Portoro, Dark Cloud, Golden Storm, Invisible Marble, Statuario, Vivaldi, Bluetta, Snowyard, Asteroid, Black & Gold, Prestij, Silver River, Winterland, Calacatta, Sea Nature, Patagonia Veiny, Ashfall, Savana, Calacatta Serien besteht wird, bringt einen völlig neuen Stil in die Räume.

Les textures de marbre accrocheuses du portefeuille de produits unique de la collection Royal Marbles sont ravivées par de magnifiques surfaces mates et brillantes. La gamme de porcelaine rectifiée 60x120 cm et 60x60 cm, composée des séries Iceberg, Tuana, Marrakesh, Onyx, Pulpis, Midnight, Portoro, Dark Cloud, Golden Storm, Invisible Marble, Statuario, Vivaldi, Bluetta, Snowyard, Asteroid, Black & Gold, Prestige, Silver River, Winterland, Calacatta, Sea Nature, Patagonia Veiny, Ashfall, Savana, Calacatta Dolce, apporte un style tout à fait nouveau aux espaces.

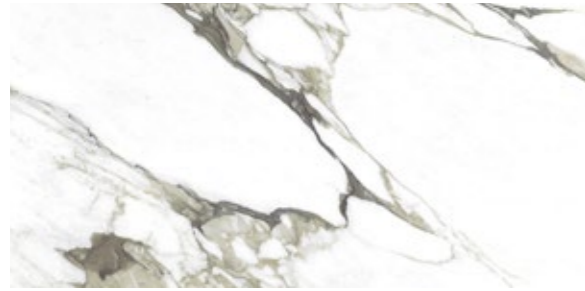

Valle Bianca MDL-A  
60x120cm / 24"x48"

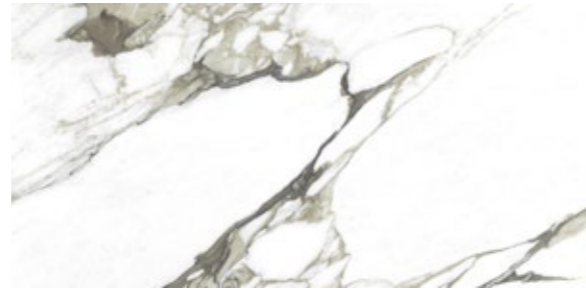

Valle Bianca MDL-B  
60x120cm / 24"x48"



Valle Bianca  
60x120cm / 24"x48"

YENI  
NEW



Panda Marble  
60x120cm / 24"x48"



Statuario  
80x160cm / 32"x64"  
60x120cm / 24"x48"



Snowyard  
60x120cm / 24"x48"



Calacatta Dolce Gold KG DEF  
60x120cm / 24"x48"



Calacatta Dolce KG DEF  
60x120cm / 24"x48"

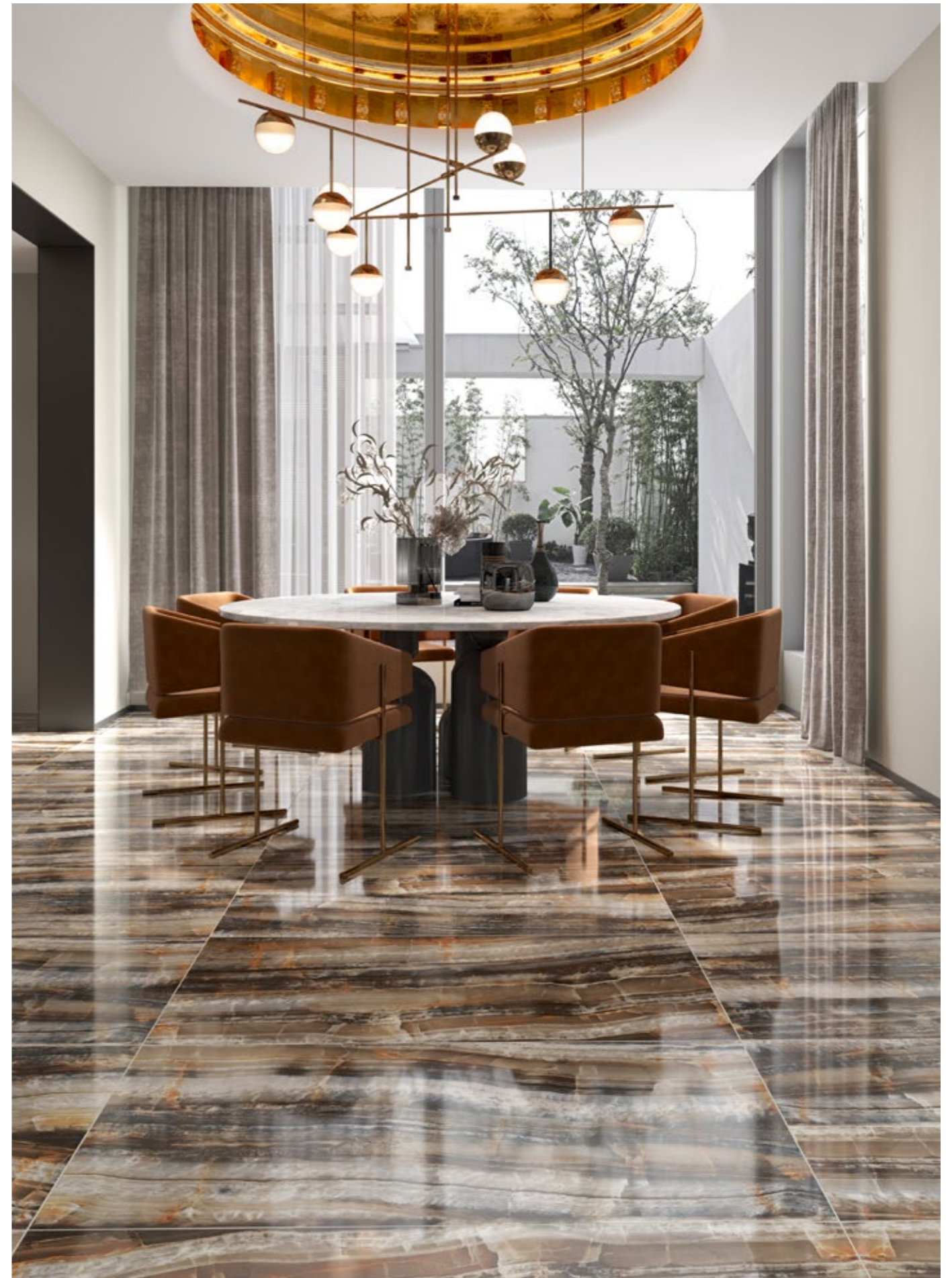



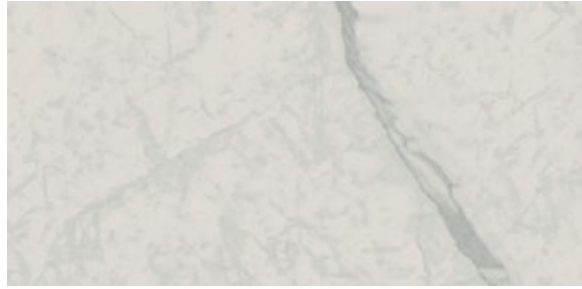

Iceberg  
60x120cm / 24"x48"  
60x60cm / 24"x24"



Invisible Marble Beyaz / Invisible Marble White  
Invisible Marble Weiß / Invisible Marble Blanc  
60x120cm / 24"x48"



Patagonia Veiny  
60x120cm / 24"x48"

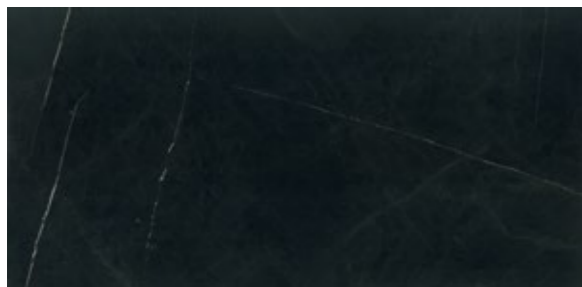

Midnight Black  
60x120cm / 24"x48"



Calacatta Calma  
60x120cm / 24"x48"



Calacatta Macchia Vecchia  
60x120cm / 24"x48"

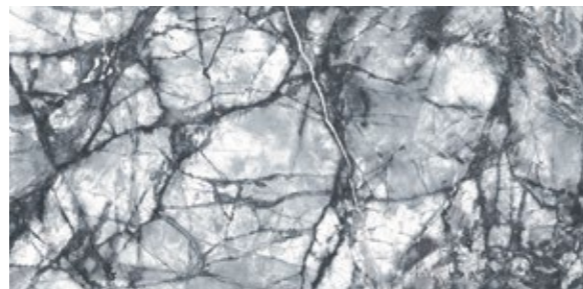

Bluetta  
60x120cm / 24"x48"



Portoro Siyah / Portoro Black / Portoro Schwarz / Portoro Noir  
60x120cm / 24"x48"



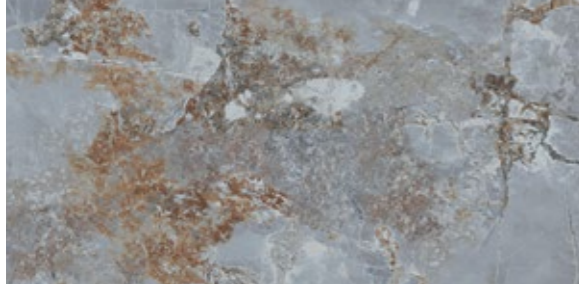

Marmo Metallo  
60x120cm / 24"x48"  
Zengin Yüzey / Rich Surface / Reiche Oberfläche / Surface riche

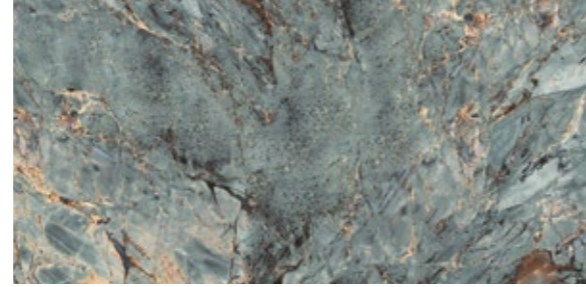
YENİ  
NEW

Sea Nature  
60x120cm / 24"x48"



Onyx Agate Mavi / Onyx Agate Blue /  
Onyx Agate Blau / Onyx Agate Bleu  
60x120cm / 24"x48"

YENİ  
NEW

Starry Night KG DEF  
60x120cm / 24"x48"

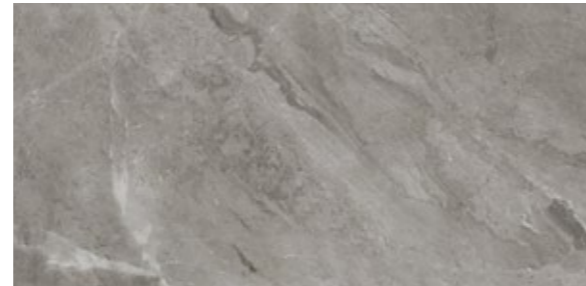

Ashfall Yeşil / Ashfall Green /  
Ashfall Grüner / Ashfall Vert  
60x120cm / 24"x48"

YENİ  
NEW

Ashfall Gri / Ashfall Grey  
Ashfall Grau / Ashfall Gris  
60x120cm / 24"x48"

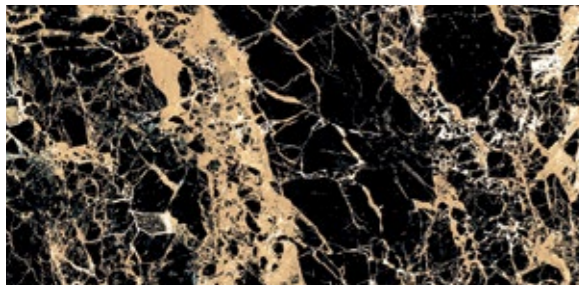

Black & Gold  
60x120cm / 24"x48"



Golden Storm Gri / Golden Storm Grey /  
Golden Storm Grau / Golden Storm Gris  
60x120cm / 24"x48"



Fiori Di Bosco Gri / Fiori Di Bosco Grey /  
Fiori Di Bosco Grau / Fiori Di Bosco Gris  
60x120cm / 24"x48"

YENİ  
NEW

Calcite Azul  
60x120cm / 24"x48"

YENİ  
NEW

Prestij Antrasit / Prestij Anthracite / Prestij Anthrazit / Prestij Anthracite  
60x120cm / 24"x48"



Prestij Beyaz / Prestij White / Prestij Weiß / Prestij Blanc  
60x120cm / 24"x48"



Prestij Gri / Prestij Grey / Prestij Grau / Prestij Gris  
60x120cm / 24"x48"

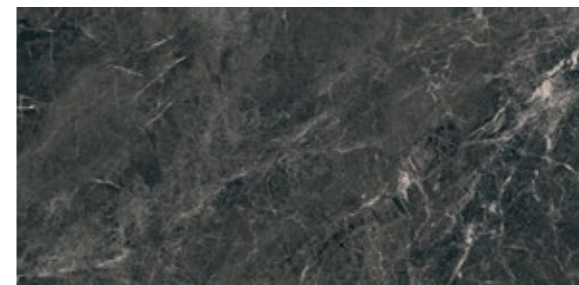

Prestij Kemik / Prestij Bone / Prestij Hellbeige / Prestij Os  
60x120cm / 24"x48"

YENİ  
NEW

Prestij Gece / Prestij Night / Prestij Nacht / Prestij Nuit  
60x120cm / 24"x48"

YENİ  
NEW

Asteroid  
60x120cm / 24"x48"



Onyx  
60x120cm / 24"x48"



Onyx Beyaz / Onyx White / Onyx Weiß / Onyx Blanc  
60x120cm / 24"x48"



Onyx Sunrise  
60x120cm / 24"x48"



Onyx Sunrise Dekor / Onyx Sunrise Dekor  
Onyx Sunrise Dekor / Onyx Sunrise Décor  
60x120cm / 24"x48"



Onyx Rainbow Açık / Onyx Rainbow Light  
Onyx Rainbow Hell / Claire Onyx Rainbow  
60x120cm / 24"x48"

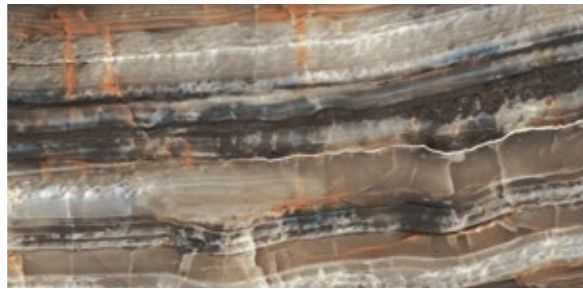

Onyx Rainbow Koyu / Onyx Rainbow Dark  
Onyx Rainbow Dunkel / Sombre Onyx Rainbow  
60x120cm / 24"x48"

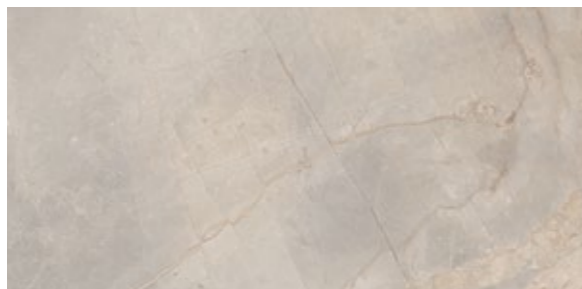

Vivaldi Kemik / Vivaldi Bone / Vivaldi Hellbeige / Vivaldi Os  
60x120cm / 24"x48"

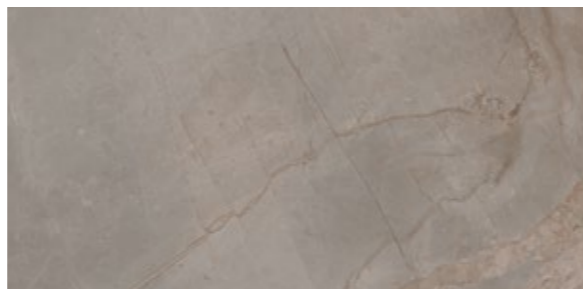

Vivaldi Vizon / Vivaldi Mink / Vivaldi Nerz/ Vivaldi Vison  
60x120cm / 24"x48"



Pulpis Gri / Pulpis Grey / Pulpis Grau / Pulpis Gris  
60x120cm / 24"x48"



Dark Cloud  
60x120cm / 24"x48"



Tuana Krem / Tuana Cream / Tuana Creme / Tuana Crème  
60x120cm / 24"x48"



Tuana Gri / Tuana Grey / Tuana Grau / Tuana Gris  
60x120cm / 24"x48"



Marrakesh Krem / Marrakesh Cream  
Marrakesh Creme / Marrakesh Crème  
60x120cm / 24"x48"  
60x60cm / 24"x24"



Marrakesh Egzotik / Marrakesh Exotic  
Marrakesh Exotisch / Marrakesh Exotique  
60x120cm / 24"x48"



Cosmic Kemik / Cosmic Bone  
Cosmic Hellbeige / Cosmic Os  
60x120cm / 24"x48"

YENİ  
NEW

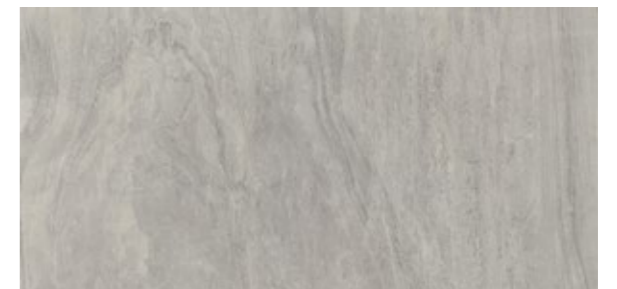

Cosmic Gri / Cosmic Grey  
Cosmic Grau / Cosmic Gris  
60x120cm / 24"x48"

YENİ  
NEW



Savana Dark  
60x120cm / 24"x48"

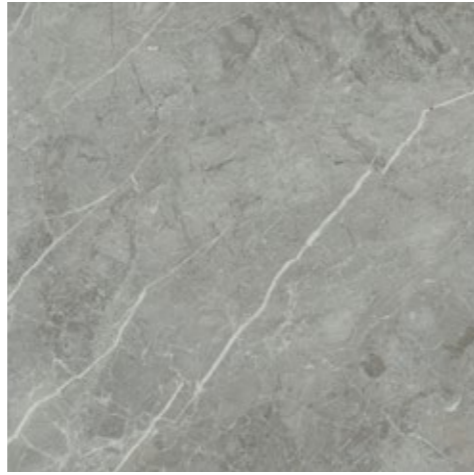

Savana Light  
60x120cm / 24"x48"



Silver River Dark  
60x120cm / 24"x48"  
60x60cm / 24"x24"



Silver River Light  
60x120cm / 24"x48"  
60x60cm / 24"x24"



## Royal Marbles

Kodlar / Codes / Codes / Codes

Renk Color Farbe Couleur	Yüzey Surface Oberfläche Surface	80x160cm 32"x64"	60x120cm 24"x48"
Pulpis Gri Pulpis Grey Pulpis Grau Pulpis Gris	Parlak Polished Poliert Poli	—	MPB-R251
Midnight Black	Parlak Polished Poliert Poli	—	MPB-R269
Statuario	Parlak Polished Poliert Poli	MPB-E114	MPB-R257
Vivaldi Kemik Vivaldi Bone Vivaldi Hellbeige Vivaldi Os	Parlak Polished Poliert Poli	—	MPB-R330
Vivaldi Vizon Vivaldi Mink Vivaldi Nerz Vivaldi Vison	Parlak Polished Poliert Poli	—	MPB-R331
Snowyard	Parlak Polished Poliert Poli	—	MPB-R295
Ashfall Gri Ashfall Grey Ashfall Grau Ashfall Gris	Parlak / Polished Poliert / Poli Mat / Matte Matt / Mat	—	MPB-R1043 GMB-R1043
Ashfall Yeşil Ashfall Green Ashfall Grüner Ashfall Vert	Parlak Polished Poliert Poli	—	MPB-R1174
Calacatta Dolce KG DEF	Parlak Polished Poliert Poli	—	MPB-R1128
Calacatta Dolce Gold KG DEF	Parlak Polished Poliert Poli	—	MPB-R1129

Ebat Size Maß Dimensions	Kalınlık mm Thickness Dicke Épaisseur	Kutu Bilgileri / Box Information Verpackungsinformationen / Informations de boîte			Palet Bilgileri / Pallet Information Paletten Informationen / Informations de palette		
		Adet / Pcs Stückzahl / Boîte	Sqm-Lm Sqm-Lm	Kg	Kutu / Box Stückzahl / Boîte	Sqm-Lm Sqm-Lm	Kg
80x160cm / 32"x64" Parlak / Polished / Poli / Poli	10	1	1,28	30	48	61,44	1450
60x120cm / 24"x48" Parlak / Polished / Poli / Poli	9	2	1,44	28	35	50,40	1017

60x120cm ebatlı ürünlerin mat yüzeyli versiyonları 3000m<sup>2</sup> ve üzeri projeler için üretilebilmektedir.  
Matte options of 60x120cm size products can be produced for projects over 3000sqm.  
Für projekte über 3000m<sup>2</sup> können matte produkte im format 60x120cm hergestellt werden.  
Les versions à surface mate des produits en 60x120cm peuvent être fabriquées pour des projets de plus de 3000m<sup>2</sup>.

## Mat ve Yan Parlak Ürünlerin Kullanım Alanları

Matte and Semi-Polished Products Usage Areas of  
Anwendungsbereiche von matten und poliert Halb Glänzenden Produkten  
Domaines d'utilisation des produits mat, Semi-lustrés



Parlak Ürünlerin Kullanım Alanları  
Polished Products Usage Areas of  
Anwendungsbereiche von glänzenden Produkten  
Domaines d'utilisation des produits brillants



\*Yoğun yaya trafiği olan alanlarda önerilmez / Not recommended in areas with heavy pedestrian traffic  
In Gebieten mit starkem Fußgängerverkehr nicht zu empfehlen / Non recommandé dans les zones à fort trafic piétonnier

## Royal Marbles

Kodlar / Codes / Codes / Codes

Renk Color Farbe Couleur	Yüzey Surface Oberfläche Surface	60x120cm 24"x48"	60x60cm 24"x24"
Tuana Krem Tuana Cream Tuana Creme Tuana Crème	Parlak Polished Poliert Poli	MPB-R244	—
Tuana Gri Tuana Grey Tuana Grau Tuana Gris	Parlak Polished Poliert Poli	MPB-R242	—
Marrakesh Krem Marrakesh Cream Marrakesh Creme Marrakesh Crème	Parlak Polished Poliert Poli	MPB-R245	MPB-U245
Marrakesh Egzotik Marrakesh Exotic Marrakesh Exotisch Marrakesh Exotique	Parlak Polished Poliert Poli	MPB-R246	—
Onyx	Parlak Polished Poliert Poli	MPB-R770	—
Onyx Beyaz Onyx White Onyx Weiß Onyx Blanc	Parlak Polished Poliert Poli	MPB-R771	—
Portoro Siyah Portoro Black Portoro Schwarz Portoro Noir	Parlak Polished Poliert Poli	MPB-R370	—
Dark Cloud	Parlak Polished Poliert Poli	MPB-R379	—
Golden Storm Gri Golden Storm Grey Golden Storm Grau Golden Storm Gris	Parlak Polished Poliert Poli	MPB-R382	—
Invisible Marble Beyaz Invisible Marble White Invisible Marble Weiß Invisible Marble Blanc	Parlak / Polished Poliert / Poli Mat / Matte Matt / Mat	MPB-R373 GMB-R374	—

Ebat Size Maß Dimensions	Kalınlık mm Thickness Dicke Épaisseur	Kutu Bilgileri / Box Information Verpackungsinformationen / Informations de boîte			Palet Bilgileri / Pallet Information Paletten Informationen / Informations de palette		
		Adet / Pcs Stückzahl / Boîte	Sqm-Lm Sqm-Lm	Kg	Kutu / Box Stückzahl / Boîte	Sqm-Lm Sqm-Lm	Kg
60x120cm / 24"x48" Parlak / Polished / Poli / Poli	9	2	1,44	28	35	50,40	1017
60x120cm / 24"x48" Yan Parlak / Semi Polished / Halb Hell / Semi Poli	9	2	1,44	28	35	50,40	1017
60x60cm / 24"x24" Parlak / Polished / Poli / Poli	9	4	1,44	30	32	46,08	965

60x120cm ebatlı ürünlerin mat yüzeyli versiyonları 3000m<sup>2</sup> ve üzeri projeler için üretilebilmektedir.  
Matte options of 60x120cm size products can be produced for projects over 3000sqm.  
Für projekte über 3000m<sup>2</sup> können matte produkte im format 60x120cm hergestellt werden.  
Les versions à surface mate des produits en 60x120cm peuvent être fabriquées pour des projets de plus de 3000m<sup>2</sup>.

## Mat ve Yan Parlak Ürünlerin Kullanım Alanları

Matte and Semi-Polished Products Usage Areas of  
Anwendungsbereiche von matten und poliert Halb Glänzenden Produkten  
Domaines d'utilisation des produits mat, Semi-lustrés



Parlak Ürünlerin Kullanım Alanları  
Polished Products Usage Areas of  
Anwendungsbereiche von glänzenden Produkten  
Domaines d'utilisation des produits brillants



\*Yoğun yaya trafiği olan alanlarda önerilmez / Not recommended in areas with heavy pedestrian traffic  
In Gebieten mit starkem Fußgängerverkehr nicht zu empfehlen / Non recommandé dans les zones à fort trafic piétonnier

## Royal Marbles

Kodlar / Codes / Codes / Codes

Renk Color Farbe Couleur	Yüzey Surface Oberfläche Surface	60x120cm 24"x48"
Sea Nature	Parlak Polished Poliert Poli	MPB-R3382
Onyx Sunrise	Parlak Polished Poliert Poli	MPB-R586
Onyx Sunrise Dekor Onyx Sunrise Decor Onyx Sunrise Dekor Onyx Sunrise Décor	Parlak Polished Poliert Poli	MPB-R588
Onyx Rainbow Açık Onyx Rainbow Light Onyx Rainbow Hell Claire Onyx Rainbow	Parlak Polished Poliert Poli	MPB-R583
Onyx Rainbow Koyu Onyx Rainbow Dark Onyx Rainbow Dunkel Sombre Onyx Rainbow	Parlak Polished Poliert Poli	MPB-R584
Marmo Metallo	Parlak Polished Poliert Poli	GMB-R1162
Prestij Kemik Prestij Bone Prestij Hellbeige Prestij Os	Parlak Polished Poliert Poli	MPB-R1193
Prestij Gece Prestij Night Prestij Nacht Prestij Nuit	Parlak Polished Poliert Poli	MPB-R1194
Prestij Gri Prestij Grey Prestij Grau Prestij Gris	Parlak Polished Poliert Poli	MPB-R562
Prestij Antrasit Prestij Anthracite Prestij Anthrazit Prestij Anthracite	Parlak Polished Poliert Poli	MPB-R563
Prestij Beyaz Prestij White Prestij Weiß Prestij Blanc	Parlak Polished Poliert Poli	MPB-R561

60x120cm ebatlı ürünlerin mat yüzeyli versiyonları 3000m<sup>2</sup> ve üzeri projeler için üretilebilmektedir.  
Matte options of 60x120cm size products can be produced for projects over 3000sqm.  
Für projekte über 3000m<sup>2</sup> können matte produkte im format 60x120cm hergestellt werden.  
Les versions à surface mate des produits en 60x120cm peuvent être fabriquées pour des projets de plus de 3000m<sup>2</sup>.

## Mat ve Yarı Parlak Ürünlerin Kullanım Alanları

Matte and Semi-Polished Products Usage Areas of  
Anwendungsbereiche von matten und poliert Halb Glänzenden Produkten  
Domaines d'utilisation des produits mat, Semi-lustrés



## Parlak Ürünlerin Kullanım Alanları

Polished Products Usage Areas of  
Anwendungsbereiche von glänzenden Produkten  
Domaines d'utilisation des produits brillants



\*Yoğun yaya trafiği olan alanlarda önerilmez / Not recommended in areas with heavy pedestrian traffic  
In Gebieten mit starkem Fußgängerverkehr nicht zu empfehlen / Non recommandé dans les zones à fort trafic piétonnier

## Royal Marbles

Kodlar / Codes / Codes / Codes

Renk Color Farbe Couleur	Yüzey Surface Oberfläche Surface	60x120cm 24"x48"
Asteroid	Parlak Polished Poliert Poli	MPB-R560
Bluetta	Parlak / Polished Poliert / Poli Mat / Matte Matt / Mat	MPB-R573 GMB-R573
Black & Gold	Parlak Polished Poliert Poli	MPB-R571
Valle Bianca	Parlak Polished Poliert Poli	MPB-R1145
Valle Bianca MDL-A	Parlak Polished Poliert Poli	MPB-R1146
Valle Bianca MDL-B	Parlak Polished Poliert Poli	MPB-R1147

Ebat Size Maß Dimensions	Kalınlık mm Thickness Dicke Épaisseur	Kutu Bilgileri / Box Information Verpackungsinformationen / Informations de boîte			Palet Bilgileri / Pallet Information Paletten Informationen / Informations de palette		
		Adet / Pcs Stückzahl / Boîte	Sqm-Lm Sqm-Lm	Kg	Kutu / Box Stückzahl / Boîte	Sqm-Lm Sqm-Lm	Kg
60x120cm / 24"x48" Parlak / Polished / Poli / Poli	9	2	1,44	28	35	50,40	1017

60x120cm ebatlı ürünlerin mat yüzeyli versiyonları 3000m<sup>2</sup> ve üzeri projeler için üretilebilmektedir.  
Matte options of 60x120cm size products can be produced for projects over 3000sqm.  
Für projekte über 3000m<sup>2</sup> können matte produkte im format 60x120cm hergestellt werden.  
Les versions à surface mate des produits en 60x120cm peuvent être fabriquées pour des projets de plus de 3000m<sup>2</sup>.

## Mat ve Yarı Parlak Ürünlerin Kullanım Alanları

Matte and Semi-Polished Products Usage Areas of  
Anwendungsbereiche von matten und poliert Halb Glänzenden Produkten  
Domaines d'utilisation des produits mat, Semi-lustrés



## Parlak Ürünlerin Kullanım Alanları

Polished Products Usage Areas of  
Anwendungsbereiche von glänzenden Produkten  
Domaines d'utilisation des produits brillants



\*Yoğun yaya trafiği olan alanlarda önerilmez / Not recommended in areas with heavy pedestrian traffic  
In Gebieten mit starkem Fußgängerverkehr nicht zu empfehlen / Non recommandé dans les zones à fort trafic piétonnier

## Royal Marbles

Kodlar / Codes / Codes / Codes

Renk Color Farbe Couleur	Yüzey Surface Oberfläche Surface	60x120cm 24"x48"	Kaymazlık Slip Resistance Gleitwiderstand Antidérapant
Calacatta Macchia Vecchia	Parlak Polished Poliert Poli	MPB-R585	—
Patagonia Veiny	Parlak / Polished Poliert / Poli Mat / Matte Matt / Mat	MPB-R1010 GMB-R1010	—
Calacatta Calma	Parlak / Polished Poliert / Poli Mat / Matte Matt / Mat	MPB-R3456 GMB-R3456	—
Starry Night KG DEF	Parlak Polished Poliert Poli	MPB-R1102	—
Panda Marble	Parlak Polished Poliert Poli	MPB-R1104	—
Calcite Azul	Parlak Polished Poliert Poli	MPB-R1152	—
Onyx Agate Mavi Onyx Agate Blue Onyx Agate Blau Onyx Agate Bleu	Parlak Polished Poliert Poli	MPB-R1163	—
Fiori Di Bosco Gri Fiori Di Bosco Grey Fiori Di Bosco Grau Fiori Di Bosco Gris	Parlak Polished Poliert Poli	MPB-R1170	—
Cosmic Kemik Cosmic Bone Cosmic Hellbeige Cosmic Os	Parlak / Polished Poliert / Poli Mat / Matte Matt / Mat	MPB-R1189 GMB-R1189	— R9
Cosmic Gri Cosmic Grey Cosmic Grau Cosmic Gris	Parlak / Polished Poliert / Poli Mat / Matte Matt / Mat	MPB-R1190 GMB-R1189	— R9

60x120cm ebatlı ürünlerin mat yüzeyli versiyonları 3000m<sup>2</sup> ve üzeri projeler için üretilebilmektedir.  
Matte options of 60x120cm size products can be produced for projects over 3000sqm.  
Für projekte über 3000m<sup>2</sup> können matte produkte im format 60x120cm hergestellt werden.  
Les versions à surface mate des produits en 60x120cm peuvent être fabriquées pour des projets de plus de 3000m<sup>2</sup>.

## Mat ve Yan Parlak Ürünlerin Kullanım Alanları

Matte and Semi-Polished Products Usage Areas of  
Anwendungsbereiche von matten und poliert Halb Glänzenden Produkten  
Domaines d'utilisation des produits mat, Semi-lustrés



## Parlak Ürünlerin Kullanım Alanları

Polished Products Usage Areas of  
Anwendungsbereiche von glänzenden Produkten  
Domaines d'utilisation des produits brillants



\*Yoğun yaya trafiği olan alanlarda önerilmez / Not recommended in areas with heavy pedestrian traffic  
In Gebieten mit starkem Fußgängerverkehr nicht zu empfehlen / Non recommandé dans les zones à fort trafic piétonnier

## Royal Marbles

Kodlar / Codes / Codes / Codes

Renk Color Farbe Couleur	Yüzey Surface Oberfläche Surface	60x120cm 24"x48"	60x60cm 24"x24"
Beyaz White Weiß Blanc	Parlak Polished Poliert Poli	MPB-R243	MPB-U243
Savana Dark	Mat / Matte / Matt / Mat Parlak / Polished / Poli / Poli Yan Parlak / Semi Polished Halb Hell / Semi Poli	GMB-R300 GPB-R300	LGMB-R300
Savana Light	Mat / Matte / Matt / Mat Parlak / Polished / Poli / Poli Yan Parlak / Semi Polished / Halb Hell / Semi Poli	GMB-R320 GPB-R320	LGMB-R320
Silver River Dark	Mat / Matte / Matt / Mat Parlak / Polished / Poli / Poli Yan Parlak / Semi Polished / Halb Hell / Semi Poli	GMB-R302 GPB-R302	GMB-U302 GPB-U302
Silver River Light	Mat / Matte / Matt / Mat Parlak / Polished / Poli / Poli Yan Parlak / Semi Polished / Halb Hell / Semi Poli	GMB-R322 GPB-R322	— — LGMB-R322

Ebat Size Maß Dimensions	Kalınlık mm Thickness Dicke Épaisseur	Kutu Bilgileri / Box Information Verpackungsinformationen / Informations de boîte			Palet Bilgileri / Pallet Information Paletten Informationen / Informations de palette		
		Adet / Pcs Stückzahl / Boîte	Sqm-Lm Sq-m	Kg	Kutu / Box Stückzahl / Boîte	Sqm-Lm Sq-m	Kg
60x120cm / 24"x48" Parlak / Polished / Poli / Poli	9	2	1,44	28	35	50,40	1017
60x120cm / 24"x48" Yan Parlak / Semi Polished / Halb Hell / Semi Poli	9	2	1,44	28	35	50,40	1017
80x80cm / 32"x32" Mat / Matte / Matt / Mat	10	2	1,28	29	45	57,60	1335
80x80cm / 32"x32" Parlak / Polished / Poli / Poli	10	2	1,28	29	45	57,60	1335
80x80cm / 32"x32" Yan Parlak / Semi Polished / Halb Hell / Semi Poli	10	2	1,28	29	45	57,60	1335
60x60cm / 24"x24" Mat / Matte / Matt / Mat	9	4	1,44	29,5	32	46,08	910,47
60x60cm / 24"x24" Parlak / Polished / Poli / Poli	9	4	1,44	30	32	46,08	955
60x120cm / 24"x48" Mat / Matte / Matt / Mat	9	2	1,44	28	35	50,40	1017

60x120cm ebatlı ürünlerin mat yüzeyli versiyonları 3000m<sup>2</sup> ve üzeri projeler için üretilebilmektedir.  
Matte options of 60x120cm size products can be produced for projects over 3000sqm.  
Für projekte über 3000m<sup>2</sup> können matte produkte im format 60x120cm hergestellt werden.  
Les versions à surface mate des produits en 60x120cm peuvent être fabriquées pour des projets de plus de 3000m<sup>2</sup>.

## Mat ve Yan Parlak Ürünlerin Kullanım Alanları

Matte and Semi-Polished Products Usage Areas of  
Anwendungsbereiche von matten und poliert Halb Glänzenden Produkten  
Domaines d'utilisation des produits mat, Semi-lustrés



## Parlak Ürünlerin Kullanım Alanları

Polished Products Usage Areas of  
Anwendungsbereiche von glänzenden Produkten  
Domaines d'utilisation des produits brillants



\*Yoğun yaya trafiği olan alanlarda önerilmez / Not recommended in areas with heavy pedestrian traffic  
In Gebieten mit starkem Fußgängerverkehr nicht zu empfehlen / Non recommandé dans les zones à fort trafic piétonnier



## ROYAL GALLERY

Kalebodur porselen ailesinin üyesi Royal Gallery, 60x120 cm ve 60x60 cm ebatları ve zarif görünümüyle fark yaratıyor. Konut içerisinde, banyolarda, dış cephelerde, düşük sirkülasyon alanlarında dayanıklı ve estetik bir görünüm sağlayan koleksiyon; parlak ve mat yüzeylerin ihtişam dolu şıklığını bir kez daha gösteriyor.

Royal Gallery, a member of the Kalebodur porcelain family, makes a difference thanks to its 60x120 cm and 60x60 cm sizes and elegant appearance. Providing a durable and aesthetic look for indoors, bathrooms, exterior facades, and places having low circulation, the collection once again uncovers the deluxe elegance of bright and matt surfaces.

Durch sein Ausmaße von 60x120 cm und 60x60 cm und elegantes Erscheinungsbild macht Royal Gallery, ein Mitglied der Kalebodur-Porzellanfamilie, einen Unterschied. Die Kollektion bietet für Innenräumen, Badezimmern, Außenfassaden und Orten mit niedriger Zirkulation ein langlebiges und ästhetisches Erscheinungsbild und offenbart einmal mehr die luxuriöse Eleganz strahlender und matter Oberflächen.

Royal Gallery, qui fait partie de la famille des porcelaines de Kalebodur, se distingue par ses formats 60x120 cm et 60x60 cm et par son aspect élégant. Une fois de plus, la collection, destinée à donner un aspect durable et esthétique aux zones résidentielles, aux salles de bains, aux façades extérieures et aux zones à faible circulation, montre la splendeur des surfaces brillantes et mates.





Lavastone Kahve / Lavastone Brown  
Lavastone Braun / Lavastone Brun  
60x60cm / 24"x24"

Zengin Yüzey / Rich Surface / Reiche Oberfläche / Surface riche

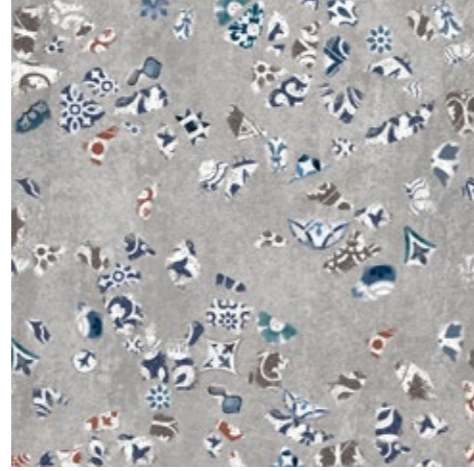

Cement Mozaik / Cement Mosaic  
Cement Mosaic / Cement Mosaïque  
60x60cm / 24"x24"

Zengin Yüzey / Rich Surface / Reiche Oberfläche / Surface riche



### Royal Gallery

Kodlar / Codes / Codes / Codes

Renk Color Farbe Couleur	Yüzey Surface Oberfläche Surface	60x60cm 24"x24"
Lavastone Kahve Lavastone Brown Lavastone Braun Lavastone Brun	Mat Matte Matt Mat	GMB-U1117
Cement Mozaik Cement Mosaic Cement Mosaik Cement Mosaïque	Mat Matte Matt Mat	GMB-U1064

Ebat Size Maß Dimensions	Kalınlık mm Thickness Dicke Épaisseur	Kutu Bilgileri / Box Information Verpackungsinformationen / Informations de boîte			Palet Bilgileri / Pallet Information Paletten Informationen / Informations de palette		
		Adet / Pcs Stückzahl / Boîte	Sqm-Lm Sqm-Lm	Kg	Kutu / Box Stückzahl / Boîte	Sqm-Lm Sqm-Lm	Kg
60x60cm / 24"x24" Mat / Matte / Matt / Mat	9	4	1,44	30	32	46,08	937

Mat ve Yarı Parlak Ürünlerin Kullanım Alanları  
Matte and Semi-Polished Products Usage Areas of  
Anwendungsbereiche von matten und poliert und Halb Glänzenden Produkten  
Domaines d'utilisation des produits mat et Semi-lustrés



Parlak Ürünlerin Kullanım Alanları  
Polished Products Usage Areas of  
Anwendungsbereiche von glänzenden Produkten  
Domaines d'utilisation des produits brillants



\*Yoğun yaya trafiği olan alanlarda önerilmez / Not recommended in areas with heavy pedestrian traffic  
In Gebieten mit starkem Fußgängerverkehr nicht zu empfehlen / Non recommandé dans les zones à fort trafic piétonnier



Metalix Kemik / Metalix Bone /  
Metalix Hellbeige / Metalix Os  
60x120cm / 24"x48"  
60x60cm / 24"x24"



Metalix Kemik Dekor / Metalix Bone Dekor  
Metalix Hellbeige Dekor / Metalix Os Décor  
60x120cm / 24"x48"

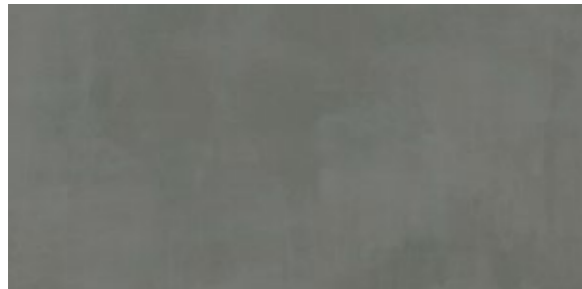

Concrete Galaxy  
60x120cm / 24"x48"  
60x60cm / 24"x24"



Metalix Antrasit / Metalix Anthracite /  
Metalix Anthrazit / Metalix Anthracite  
60x120cm / 24"x48"  
60x60cm / 24"x24"



Metalix Anthracite Dekor / Metalix Antrasit Dekor  
Metalix Anthrazit Dekor / Metalix Anthracite Décor  
60x120cm / 24"x48"

## Royal Gallery

### Kodlar / Codes / Codes / Codes

Renk Color Farbe Couleur	Yüzeý Surface Oberfläche Surface	60x120cm 24"x48"	60x60cm 24"x24"
Concrete Galaxy	Parlak Polished Poliert Poli	MPB-R270	MPB-U270
Metalix Kemik Metalix Bone Metalix Hellbeige Metalix Os	Parlak Polished Poliert Poli	MPB-R239	MPB-U368
Metalix Antrasit Metalix Anthracite Metalix Anthrazit Metalix Anthracite	Parlak Polished Poliert Poli	MPB-R263	MPB-U369
Metalix Kemik Dekor Metalix Bone Dekor Metalix Hellbeige Dekor Metalix Os Décor	Parlak Polished Poliert Poli	MPB-R458	—
Metalix Antrasit Dekor Metalix Anthracite Dekor Metalix Anthrazit Dekor Metalix Anthracite Déco	Parlak Polished Poliert Poli	MPB-R264	—

Ebat Size Maß Dimensions	Kalınlık mm Thickness Dicke Épaisseur	Kutu Bilgileri / Box Information Verpackungsinformationen / Informations de boîte			Palet Bilgileri / Pallet Information Paletten Informationen / Informations de palette		
		Adet / Pcs Stückzahl / Boîte	Sqm-Lm Sq-m	Kg	Kutu / Box Stückzahl / Boîte	Sqm-Lm Sq-m	Kg
		60x120cm / 24"x48" Mat / Matte / Matt / Mat	9	2	1,44	28	35
60x120cm / 24"x48" Parlak / Polished / Poliirt / Poli	9	2	1,44	28	35	50,40	1017
60x60cm / 24"x24" Mat / Matte / Matt / Mat	9	4	1,44	30	32	46,08	965
60x60cm / 24"x24" Parlak / Polished / Poliirt / Poli	9	4	1,44	30	32	46,08	965

#### Mat ve Yarı Parlak Ürünlerin Kullanım Alanları

Matte and Semi-Polished Products Usage Areas of  
Anwendungsbereiche von matten und poliert und Halb Glänzenden Produkten  
Domaines d'utilisation des produits mat et Semi-lustrés



#### Parlak Ürünlerin Kullanım Alanları

Polished Products Usage Areas of  
Anwendungsbereiche von glänzenden Produkten  
Domaines d'utilisation des produits brillants



\*Yoğun yaya trafiği olan alanlarda önerilmez / Not recommended in areas with heavy pedestrian traffic  
In Gebieten mit starkem Fußgängerverkehr nicht zu empfehlen / Non recommandé dans les zones à fort trafic piétonnier



Terrazzo Multicolor Beyaz / Terrazzo Multicolor White  
Terrazzo Multicolor Weiß / Terrazzo Multicolor Blanc  
60x120cm / 24"x48"  
60x60cm / 24"x24"



Terrazzo Multicolor Gri / Terrazzo Multicolor Grey  
Terrazzo Multicolor Grau / Terrazzo Multicolor Gris  
60x60cm / 24"x24"



Terrazzo Multicolor Siyah / Terrazzo Multicolor Black  
Terrazzo Multicolor Schwarz / Terrazzo Multicolor Noir  
60x120cm / 24"x48"

## Terrazzo

### Kodlar / Codes / Codes / Codes

Renk Color Farbe Couleur	Yüze Surface Oberfläche Surface	60x120cm 24"x48"		60x60cm 24"x24"	
Terrazzo Multicolor Beyaz Multicolor White Multicolor Weiß Multicolor Blanc	Parlak / Polished Poliert / Poli	MPB-R580			
	Mat / Matte Matt / Mat	GMB-R794		GMB-U794	
Terrazzo Multicolor Gri Multicolor Grey Multicolor Grau Multicolor Gris	Parlak / Polished Poliert / Poli	MPB-R581			
	Mat / Matte Matt / Mat	GMB-R795			
Terrazzo Multicolor Siyah Multicolor Black Multicolor Schwarz Multicolor Noir	Parlak / Polished Poliert / Poli	MPB-R582			
	Mat / Matte Matt / Mat	GMB-R796			

Ebat Size Maß Dimensions	Kalınlık mm Thickness Dicke Épaisseur	Kutu Bilgileri / Box Information Verpackungsinformationen / Informations de boîte			Palet Bilgileri / Pallet Information Paletten Informationen / Informations de palette		
		Adet / Pcs Stückzahl / Boîte	Sqm-Lm Sq-m	Kg	Kutu / Box Stückzahl / Boîte	Sqm-Lm Sq-m	Kg
		60x120cm / 24"x48" Mat / Matte / Matt / Mat	9	2	1,44	28	35
60x120cm / 24"x48" Parlak / Polished / Poli / Poli	9	2	1,44	28	35	50,40	1017
60x60cm / 24"x24" Mat / Matte / Matt / Mat	9	4	1,44	30	32	46,08	937
60x60cm / 24"x24" Parlak / Polished / Poli / Poli	9	4	1,44	30	32	46,08	937

Mat ve Yarı Parlak Ürünlerin Kullanım Alanları  
Matte and Semi-Polished Products Usage Areas of  
Anwendungsbereiche von matten und poliert und Halb Glänzenden Produkten  
Domaines d'utilisation des produits mat et Semi-lustrés



Parlak Ürünlerin Kullanım Alanları  
Polished Products Usage Areas of  
Anwendungsbereiche von glänzenden Produkten  
Domaines d'utilisation des produits brillants



\*Yoğun yaya trafiği olan alanlarda önerilmez / Not recommended in areas with heavy pedestrian traffic  
In Gebieten mit starkem Fußgängerverkehr nicht zu empfehlen / Non recommandé dans les zones à fort trafic piétonnier



## LUXURY CEMENT

Porselen seramik karonun en dayanıklı örneklerinden birisi olan Luxury Cement serisi, güçlü tipolojisi ile sofistike mekanlar yaratıyor. Günümüz dekorasyon trendlerini minimal çizgilerle yansıtan bu özel seri, 60x60cm ve 60x120cm ebatlarıyla mimaride fark yaratıyor.

One of the series that expresses the strength and durability of ceramics the best, Luxury Cement is designed to provide sophisticated solutions with its strong typology. Available in 60x60cm and 60x120cm sizes, the series makes a difference by introducing architectural solutions that reflect contemporary decoration trends to spaces.

Die Luxury Cement serie, eines der langlebigsten Beispiele für Porzellan-Keramikfliesen, schafft mit ihrer starken Typologie anspruchsvolle Räume. Diese spezielle Serie spiegelt die heutigen Dekorationstrends mit minimalen Linien wider und schafft mit ihren Abmessungen von 60x60cm und 60x120cm einen Unterschied in der Architektur.

La série Luxury Cement, l'un des modèles les plus durables de carreaux de céramique en porcelaine, permet de créer des espaces sophistiqués grâce à son caractère affirmé. Réflétant les dernières tendances de décoration avec des lignes minimales, cette série spéciale apporte une distinction à l'architecture et est disponible en dimensions de 60x60cm et 60x120cm.



Gri / Grey / Grau / Gris  
60x120cm / 24"x48"  
60x60cm / 24"x24"

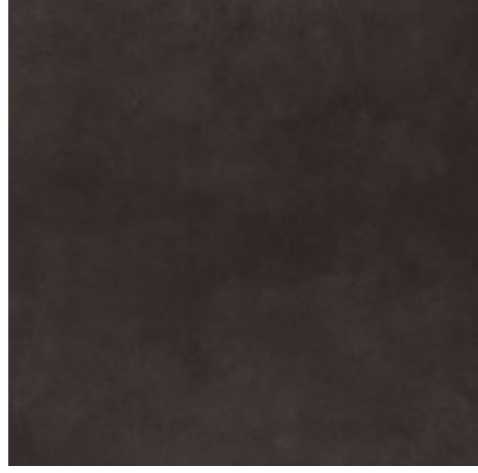

Antrasit / Anthracite  
Anthrazit / Anthracite  
60x120cm / 24"x48"  
60x60cm / 24"x24"

## Luxury Cement

Kodlar / Codes / Codes / Codes

Renk Color Farbe Couleur	Yüzey Surface Oberfläche Surface	60x120cm 24"x48"		60x60cm 24"x24"	
		Gri Grey Grau Gris	Mat Matte Matt Mat	GMB-R707	GMB-U707
Antrasit Anthracite Anthrazit Anthracite	Mat Matte Matt Mat	GMB-R709	GMB-U709		

Ebat Size Maß Dimensions	Kalınlık mm Thickness Dicke Épaisseur	Kutu Bilgileri / Box Information Verpackungsinformationen / Informations de boîte			Palet Bilgileri / Pallet Information Paletten Informationen / Informations de palette			
		Adet / Pcs Stückzahl / Boîte	Sqm-Lm Sqm-Lm	Kg	Kutu / Box Stückzahl / Boîte	Sqm-Lm Sqm-Lm	Kg	
								60x120cm / 24"x48"
60x60cm / 24"x24"	Mat / Matte / Matt / Mat	9	4	1,44	29,28	32	46,08	932



## CEMENT 2.0

Mimarinin vazgeçilmeyen klasiği brüt beton görünümü, Cement 2.0 serisi sayesinde seramik şıklığıyla buluşuyor. Dijital üretim teknolojisiyle; mat ve yarı parlak alternatifleriyle farklı mekanlarda yer alıyor.

Exposed concrete, an indispensable classic in the architecture, meets the ceramic's stylishness with Cement 2.0 series. It is used at different places thanks to its digital production technology as well as matte and semi-polished alternatives it offers.

Das unverzichtbare klassische Sichtbeton-Erscheinungsbild der Architektur trifft bei der Cement 2.0 Serie auf keramische Eleganz. Die Serie mit ihren Alternativen matt und halbhell findet mit ihrer digitalen Herstellungstechnik Platz in verschiedenen Räumlichkeiten.

L'aspect de béton brut, un classique indispensable de l'architecture, rencontre l'élégance de la céramique dans la série Cement 2.0 La série, fabriquée avec une technologie de production numérique, offre une possibilité d'emploi dans divers espaces avec ses alternatives de surface mate et semi poli.

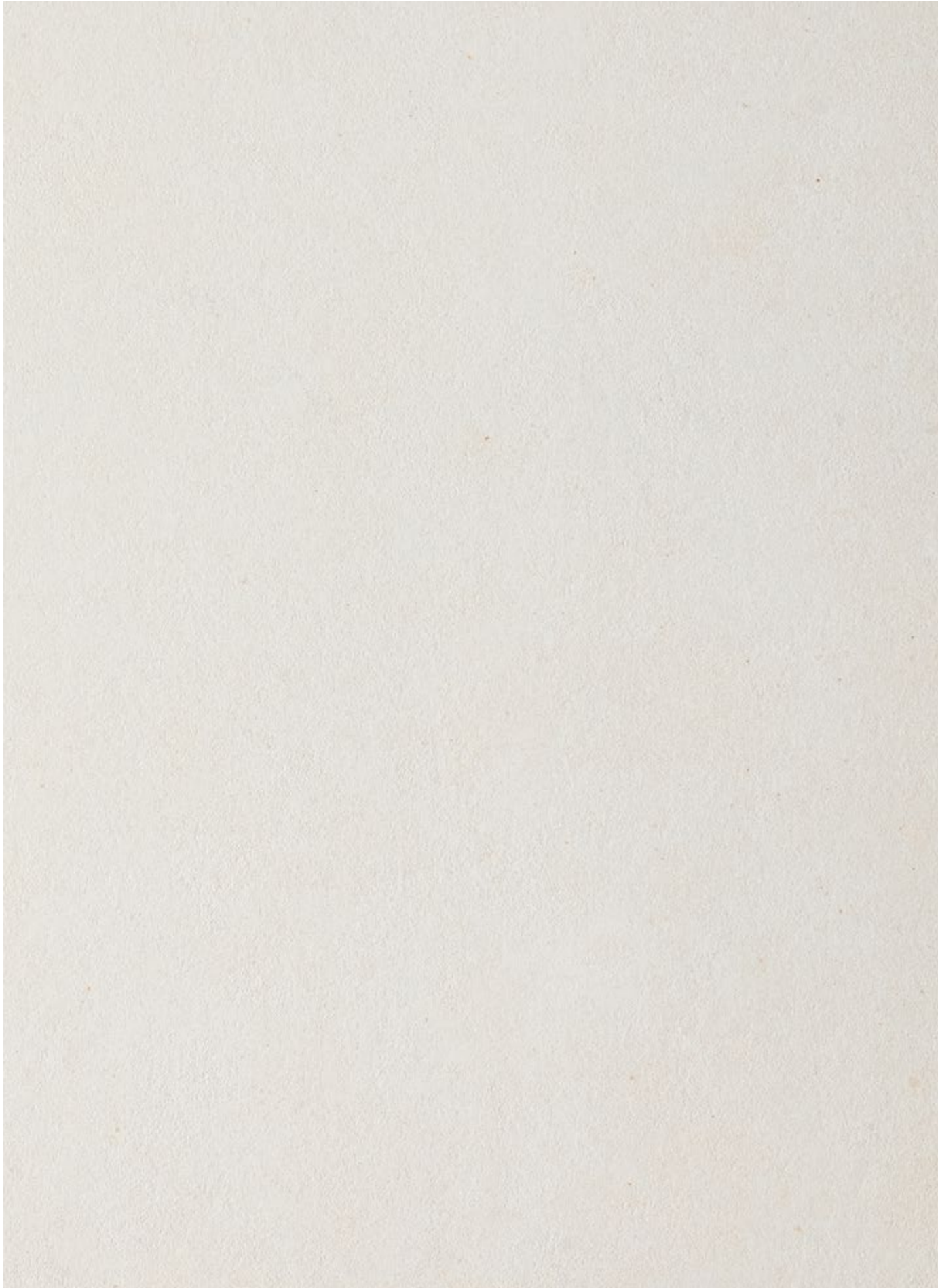

Mat / Matte / Matt / Mat

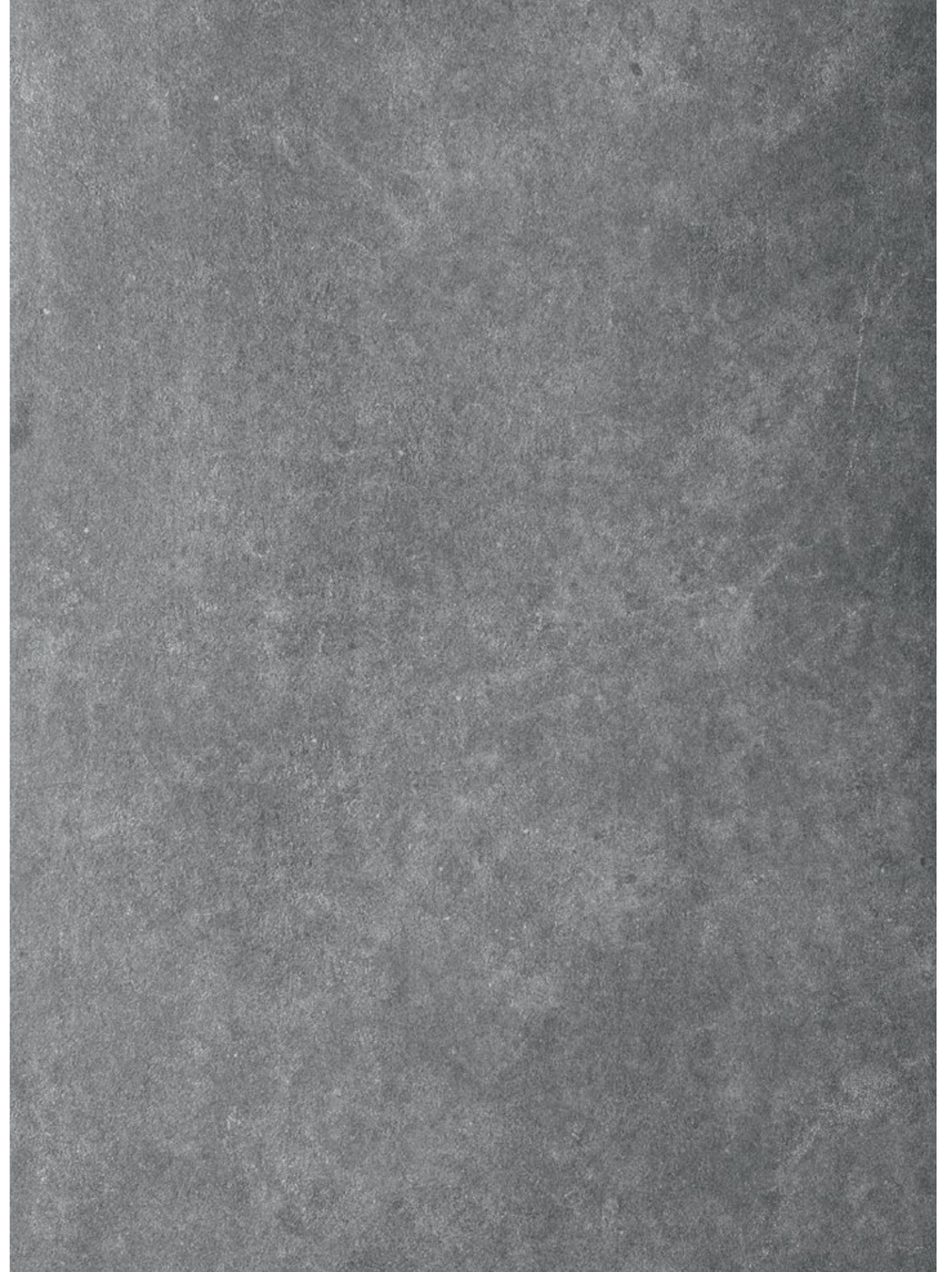

Yarı Parlak / Semi Polished / Halb Hell / Semi Poli

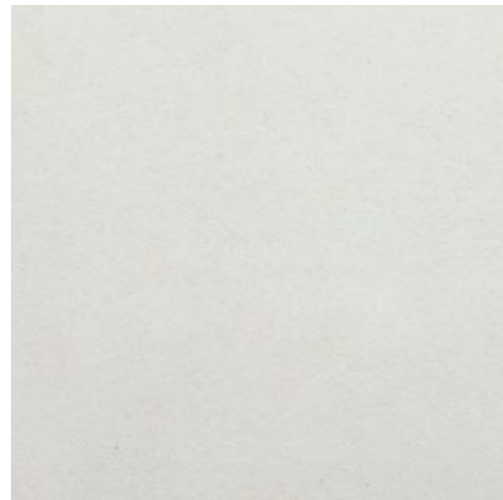

Buz / Ice / Eis / Ice  
60x120cm / 24"x48" / 60x60cm / 24"x24"



Toprak / Soil / Boden / Sol  
60x120cm / 24"x48" / 60x60cm / 24"x24"

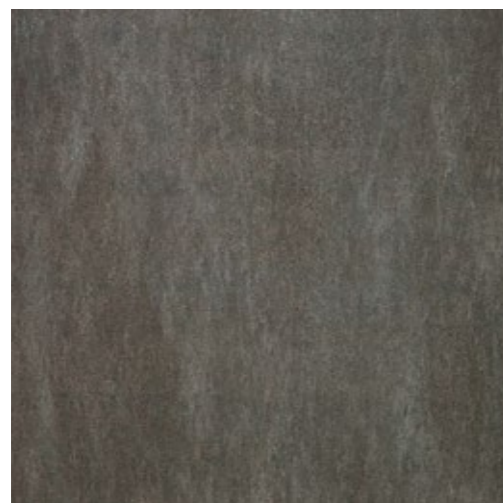

Antrasit / Anthracite / Anthrazit / Anthracite  
60x120cm / 24"x48" / 60x60cm / 24"x24"



Kil / Clay / Klei / Argile  
60x120cm / 24"x48" / 60x60cm / 24"x24"

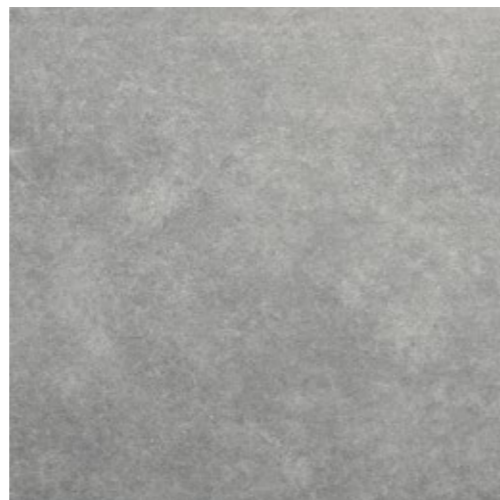

Cold Gri / Cold Grey / Cold Grau / Cold Gris  
60x120cm / 24"x48" / 60x60cm / 24"x24"

## Cement 2.0

Kodlar / Codes / Codes / Codes

Renk Color Farbe Couleur	Yüzey Surface Oberfläche Surface	Kutu Bilgileri / Box Information		Kaymazlık Slip Resistance Gleitwiderstand Antidérapant
		60x120cm 24"x48"	60x60cm 24"x24"	
Buz Ice Eis Ice	Mat / Matte Matt / Mat	GMB-R263	GMB-U1046	R9
	Yarı Parlak / Semi Polished Halb Hell / Semi Poli	LGMB-R263	LGMB-U1046	—
Kil Clay Ton Argile	Mat / Matte Matt / Mat	GMB-R621	GMB-U927	R9
	Yarı Parlak / Semi Polished Halb Hell / Semi Poli	LGMB-R621	—	—
Toprak Soil Boden Sol	Mat / Matte Matt / Mat	GMB-R623	GMB-U929	R9
	Yarı Parlak / Semi Polished Halb Hell / Semi Poli	LGMB-R623	—	—
Antrasit Anthracite Anthrazit Anthracite	Mat / Matte Matt / Mat	GMB-R624	GMB-U930	R9
	Yarı Parlak / Semi Polished Halb Hell / Semi Poli	LGMB-R624	—	—
	Kaya / Rock / Felsen / Roche	—	—	R10
Cold Gri Cold Grey Cold Grau Cold Gris	Mat / Matte Matt / Mat	GMB-R1045	GMB-U1045	R9
	Yarı Parlak / Semi Polished Halb Hell / Semi Poli	LGMB-R1045	—	—

Ebat Size Maß Dimensions	Kalınlık mm Thickness Dicke Épaisseur	Kutu Bilgileri / Box Information Verpackungsinformationen / Informations de boîte			Palet Bilgileri / Pallet Information Paletten Informationen / Informations de palette			
		Adet / Pcs Stückzahl / Boîte	Sqm-Lm Sq-m	Kg	Kutu / Box Stückzahl / Boîte	Sqm-Lm Sq-m	Kg	
		60x120cm / 24"x48"	Mat / Matte / Matt / Mat	9	2	1,44	28	35
60x120cm / 24"x48"	Yarı Parlak / Semi Polished Halb Hell / Semi Poli	9	2	1,44	28	35	50,40	1017
60x60cm / 24"x24"	Mat / Matte / Matt / Mat	9	4	1,44	29,28	32	46,08	976
60x60cm / 24"x24"	Yarı Parlak / Semi Polished Halb Hell / Semi Poli	9	4	1,44	29,28	32	46,08	976





## İKON

Eskitilmiş görünümü ve rustik doğal taş efekti ile iç ve dış mekanlara zariflik katan İkon serisi; krem, gri, bej ve antrasit renklerin doğallığını gerçekçi formlarla sunuyor. Mat ve yarı parlak yüzey alternatifleriyle ön plana çıkan seri, kullanıldığı her mekana estetik dokunuşlar yapıyor.

Soft and elegant touches in indoors and outdoors with rustic natural stone effect. İkon series reflects the natural feel of cream, grey, beige and anthracite colors realistically. In addition to various options, matte and semi-polished alternatives give every other place it is used an aesthetic touch.

Die İkon serie, die Innen- und Außenbereichen mit ihrem veralterten Aussehen und rustikalen Natursteineffekt Eleganz verleiht, präsentiert die Natürlichkeit Creme, Grau, Beige und Anthrazit in natürlichen Formen. Die Serie, die sich durch matte und seidenmatte Oberflächenalternativen auszeichnet, verleiht jedem Ort, an dem sie eingesetzt wird, ästhetische Akzente.

La série İkon ajoute de l'élégance aux espaces intérieurs et extérieurs avec son aspect vieilli et son effet rustique de la pierre naturelle. Elle présente une interprétation réaliste du naturel des couleurs crème, gris, beige et anthracite. La série, qui se distingue par ses alternatives de surfaces mates et semi polies, apporte une touche esthétique à chaque espace où elle est employée.

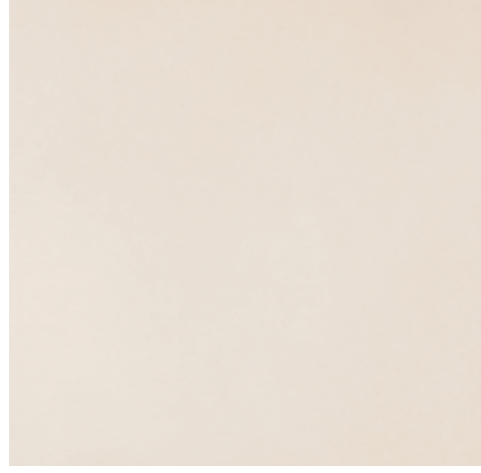

Krem / Cream / Creme / Crème  
60x60cm / 24"x24"

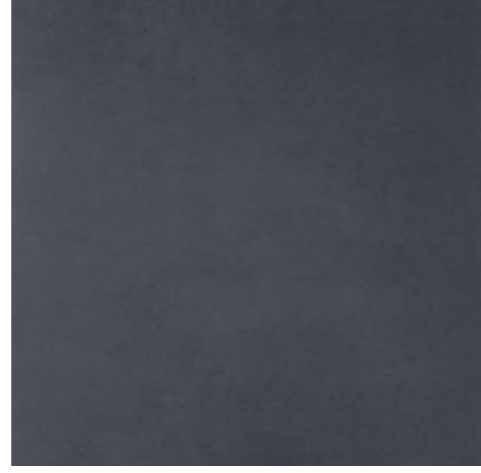

Antrasit / Anthracite / Anthrazit / Anthracite  
60x60cm / 24"x24"



Gri / Grey / Grau / Gris  
60x60cm / 24"x24"



Bej / Beige / Beige / Beige  
60x60cm / 24"x24"



### İkon / Icon

Kodlar / Codes /  
Codes / Codes

Renk Color Farbe Couleur	Yüzey Surface Oberfläche Surface	60x60cm 24"x24"
Krem Cream Creme Crème	Mat Matte Matt Mat	GMB-U216
Gri Grey Grau Gris	Mat Matte Matt Mat	GMB-U217
Bej Beige Beige Beige	Mat Matte Matt Mat	GMB-U220
Antrasit Anthracite Anthrazit Anthracite	Mat Matte Matt Mat	GMB-U218

Ebat Size Maß Dimensions	Kalınlık mm Thickness Dicke Épaisseur	Kutu Bilgileri / Box Information Verpackungsinformationen / Informations de boîte			Palet Bilgileri / Pallet Information Paletten Informationen / Informations de palette		
		Adet / Pcs Stückzahl / Boîte	Sqm-Lm Sqm-Lm	Kg	Kutu / Box Stückzahl / Boîte	Sqm-Lm Sqm-Lm	Kg
		60x60cm / 24"x24" Mat / Matte / Matt / Mat	9	4	1,44	27	32



Klasik, doğal ve güçlü... Traverten mermerinin büyüleyici görünümünü seramiğe taşıyan Mineral serisi, etkileyici tasarımıyla iyi hissettiren mekânlarda yer alıyor.

Classic, natural and strong... The Mineral series bringing the fascinating appearance of travertine marble to ceramics, takes place in the spaces that make feel good, with its impressive design.

## MINERAL

Klassisch, natürlich und kraftvoll... Die Mineral-Serie, die das faszinierendes Aussehen von Travertin-Marmor in der Keramik bringt, taucht mit ihrer beeindruckende Design an den Plätze auf, die uns wohlfühlen.

Classique, naturel et puissant... La série Mineral, dont l'aspect fascinant du marbre travertin se retrouve dans les céramiques, prend place dans des espaces qui se sentent bien grâce à son design impressionnant.



Light  
60x120cm / 24"x48"



Classic  
60x120cm / 24"x48"



## Mineral

Kodlar / Codes / Codes / Codes

Renk Color Farbe Couleur	Yüzey Surface Oberfläche Surface	60x120cm 24"x48"
Light	Mat	GMB-R1158
	Matte	
	Matt	
Classic	Mat	GMB-R1159
	Matte	
	Matt	

Ebat Size Maß Dimensions	Kalınlık mm Thickness Dicke Épaisseur	Kutu Bilgileri / Box Information Verpackungsinformationen / Informations de boîte			Palet Bilgileri / Pallet Information Paletten Informationen / Informations de palette		
		Adet / Pcs Stückzahl / Boîte	Sqm-Lm	Kg	Kutu / Box Stückzahl / Boîte	Sqm-Lm	Kg
60x120cm / 24"x48" Mat / Matte / Matt / Mat	9	2	1,44	28	35	50,40	1017



## STROMBOLI

Doğanın eşsiz şıklığını modern tasarım anlayışıyla bir araya getiren Stromboli, yaşam alanlarına zamansız izler bırakıyor. Minimal görünümüyle hayallerinizdeki şıklığı duvarlara ve zeminlere yansıtıyor.

Combining the unique elegance of the nature with a modern design approach, Stromboli leaves timeless traces in living spaces. It reflects the elegance in your dreams on walls and floors with its minimal appearance.

Stromboli, das die einzigartige Eleganz der Natur mit einem modernen Designverständnis verbindet, hinterlässt zeitlose Spuren in Wohnräumen. Mit seinem minimalistischen Erscheinungsbild spiegelt es die Eleganz in Ihren Träumen an Wänden und Böden wider.

La combinaison de l'élégance unique de la nature et d'une approche moderne du design permet à Stromboli de laisser des traces intemporelles dans les espaces de vie. Grâce à son aspect minimal, il reflète l'élégance de vos rêves sur les murs et les sols.



Kemik / Bone / Hellbeige / Os  
60x120cm / 24"x48"



Gri / Grey / Grau / Gris  
60x120cm / 24"x48"



Antrasit / Anthracite / Anthrazit / Anthracite  
60x120cm / 24"x48"



## Stromboli

Kodlar / Codes / Codes / Codes

Renk Color Farbe Couleur	Yüzey Surface Oberfläche Surface	60x120cm 24"x48"	Kaymazlık Slip Resistance Gleitwiderstand Antidérapant
Kemik Bone Hellbeige Os	Mat Matte Matt Mat	GMB-R1156	R10
Gri Grey Grau Gris	Mat Matte Matt Mat	GMB-R1157	R10
Antrasit Anthracite Anthrazit Anthracite	Mat Matte Matt Mat	GMB-R1169	R10

Ebat Size Maß Dimensions	Kalınlık mm Thickness Dicke Épaisseur	Kutu Bilgileri / Box Information Verpackungsinformationen / Informations de boîte			Palet Bilgileri / Pallet Information Paletten Informationen / Informations de palette		
		Adet / Pcs Stückzahl / Boîte	Sqm-Lm	Kg	Kutu / Box Stückzahl / Boîte	Sqm-Lm	Kg
		2	1,44		35	50,40	
60x120cm / 24"x48" Mat / Matte / Matt / Mat	9	2	1,44	28	35	50,40	1017



## SOUL

Modern yapıların zemininde yalınlığı ön plana çıkaran, yenilikçi tasarımlarla ruhunuza hitap eden Soul serisi, çimento görünümüyle doğal ambiyanslar sunuyor. Seri, dinamik desenlerini minimal tasarımın sadeliğiyle buluşturarak dengeli bir görünüm yaratıyor.

Featuring simplicity on the ground of modern buildings and appealing to your soul through innovative designs, the Soul series offers a natural ambiance with its cement look. The series creates a balanced look by combining its dynamic patterns with the simplicity of minimal design.

Die Soul-Serie, die Schlichtheit auf die Gründe der modernen Gebäude betont und durch innovative Designs Ihre Seele anspricht, bietet mit ihrer Zementoptik ein natürliches Ambiente. Die Serie schafft einen ausgewogenen Look, indem sie ihre dynamischen Muster mit der Einfachheit des minimalistischen Designs kombiniert.

La série Soul, dont la simplicité s'impose sur les sols des bâtiments modernes et qui fait appel à votre âme avec des designs innovants, offre des ambiances naturelles grâce à son aspect cimenté. La série crée un look équilibré en combinant des motifs dynamiques avec la simplicité d'un design minimal.



Beyaz / White / Weiß / Blanc  
60x120cm / 24"x48"



Gri / Grey / Grau / Gris  
60x120cm / 24"x48"



## Soul

Kodlar / Codes / Codes / Codes

Renk Color Farbe Couleur	Yüzey Surface Oberfläche Surface	60x120cm 24"x48"
Beyaz White Weiß Blanc	Mat Matte Matt Mat	GMB-R1154
Gri Grey Grau Gris	Mat Matte Matt Mat	GMB-R1155

Ebat Size Maß Dimensions	Kalınlık mm Thickness Dicke Épaisseur	Kutu Bilgileri / Box Information Verpackungsinformationen / Informations de boîte			Palet Bilgileri / Pallet Information Paletten Informationen / Informations de palette		
		Adet / Pcs Stückzahl / Boîte	Sqm-Lm	Kg	Kutu / Box Stückzahl / Boîte	Sqm-Lm	Kg
		2	1,44		35	50,40	
60x120cm / 24"x48" Mat / Matte / Matt / Mat	9						



# TERRA



Mat / Matte / Matt / Mat



Beyaz / White / Weiß / Blanc  
60x60cm / 24"x24"  
60x120cm / 24"x48"



Gri / Grey / Grau / Gris  
60x60cm / 24"x24"  
60x120cm / 24"x48"



Gümüş / Silver / Silber / Argent  
60x60cm / 24"x24"  
60x120cm / 24"x48"

## Terra

Kodlar / Codes / Codes / Codes

Renk Color Farbe Couleur	Yüzey Surface Oberfläche Surface	60x60cm 24"x24"	60x120cm 24"x48"	Kaymazlık Slip Resistance Gleitwiderstand Antidérapant
Beyaz White Weiß Blanc	Mat Matte Matt Mat	GMB-U406	GMB-R406	R9
Gri Grey Grau Gris	Mat Matte Matt Mat	GMB-U407	GMB-R407	R9
Gümüş Silver Silber Argent	Mat Matte Matt Mat	GMB-U408	GMB-R408	R9

Ebat Size Maß Dimensions	Kalınlık mm Thickness Dicke Épaisseur	Kutu Bilgileri / Box Information Verpackungsinformationen / Informations de boîte			Palet Bilgileri / Pallet Information Paletten Informationen / Informations de palette		
		Adet / Pcs Stückzahl / Boîte	Sqm-Lm Sq-m	Kg	Kutu / Box Stückzahl / Boîte	Sqm-Lm Sq-m	Kg
		60x60cm / 24"x24" Mat / Matte / Matt / Mat	9	4	1,44	29,28	30
60x120cm / 24"x48" Mat / Matte / Matt / Mat	9	2	1,44	28	32	46,08	950





## CEMENTO CASTELLO

Modern görünümünü yalın bir tasarımla harmanlayan Cemento Castello serisi, zamanın ötesinde bir tarz yakalamak isteyenlere hitap ediyor. Hem zeminde hem de duvarda kullanılabilen seri, mekanda kattığı derinlik algısıyla da kusursuzluğunu tamamlıyor.

Combining a modern look with lean design, the Cemento Castello series is for those who seek a style ahead of their time. Suitable for both floor and wall applications, the series adds a sense of depth to spaces, complementing its perfection.

Die Cemento Castello Serie vereint das moderne Aussehen mit einem schlichten Design und spricht Leute an, die einen Style, der unserer Zeit hinausgeht, bevorzugen. Die Serie kann sowohl auf dem Fußboden als auch an der Wand benutzt werden und vollendet ihre Enwandfreiheit mit ihrer Tiefenperzeption.

La série Cemento Castello qui combine une apparence moderne avec une conception sobre s'adresse à ceux qui veulent obtenir un style en avance sur leur temps. La série utilisable à la fois sur le sol et le mur, complète sa perfection avec la conception de profondeur qu'elle ajoute à l'espace.





## UPTOWN

Modern şehirlerin yapı dokusundan esinlenen Uptown serisi porselen karolar, açık ve koyu renk seçenekleri ile sunuluyor. 60x120cm, 60x60cm ebatlarında üretilen Uptown serisi, mat ve yarı parlak yüzey alternatifleriyle sadeliğe yeni bir boyut kazandırıyor. Uptown serisi; konut içi, otel, ofis, kafe, restoran, alışveriş merkezi, ticari alanlar, dış mekan ve dış cepheler için estetik ve kullanışlı seçenekler sunuyor.

Inspired by the modern urban structures' textures, porcelain tiles in Uptown series is introduced in light and dark color alternatives. Produced in sizes of 60x120cm, 60x60cm, Uptown series brings a whole new dimension to simplicity through surfaces by offering matte and semi-polished options. Uptown series offers practical and aesthetic options for the interiors of residences, hotels, offices, cafes, restaurants, shopping malls, commercial spaces, as well as the outdoors and facades.

Porzellanfliesen von Uptown-serie, inspiriert von der Textur der modernen Städte, werden in hellen und dunklen Farben angeboten. Uptown-serie, die in den Maßen 60x120cm und 60x60cm verfügbar ist, verleiht mit seinen matten und semi-polierten Oberflächen der Schlichtheit eine neue dimension. Uptown bietet ästhetische und nützliche Alternativen für Wohnräume, Hotels, Büros, Cafes, Restaurants, Einkaufszentren, Geschäftszentren, Fassaden und Außenbereichen an.

Les carreaux de porcelaine de la - série Uptown inspirée de la texture des bâtiments des villes modernes, se déclinent dans les tons clairs et foncés. La série Uptown fabriquée dans les dimensions 60x120cm et, 60x60cm fait gagner une nouvelle dimension à la sobriété avec des options de surfaces mates et semi polies. La série Uptown offre des options esthétiques et fonctionnelles pour les espaces intérieurs, hôtels, bureaux, cafés, restaurants, centres commerciaux, zones commerciales, espaces extérieurs et façades extérieures.



Mat / Matte / Matt / Mat



Yarı Parlak / Semi Polished / Halb Hell / Semi Poli

Light  
60x120cm / 24"x48"  
60x60cm / 24"x24"Dark  
60x120cm / 24"x48"  
60x60cm / 24"x24"

## Uptown

## Kodlar / Codes / Codes / Codes

Renk Color Farbe Couleur	Yüzey Surface Oberfläche Surface	Ebatlar / Dimensions		Kaymazlık Slip Resistance Gleitwiderstand Antidérapant
		60x120cm 24"x48"	60x60cm 24"x24"	
Light	Mat / Matte / Matt / Mat	GMB-R177	GMB-U177	R9
	Yarı Parlak / Semi Polished / Halb Hell / Semi Poli	LGMB-R177	—	—
Dark	Mat / Matte / Matt / Mat	GMB-R176	GMB-U176	R9
	Yarı Parlak / Semi Polished / Halb Hell / Semi Poli	LGMB-R176	—	—

Ebat Size Maß Dimensions	Kalınlık mm Thickness Dicke Épaisseur	Kutu Bilgileri / Box Information Verpackungsinformationen / Informations de boîte			Palet Bilgileri / Pallet Information Paletten Informationen / Informations de palette		
		Adet / Pcs Stückzahl / Boîte	Sqm-Lm Sq-m	Kg	Kutu / Box Stückzahl / Boîte	Sqm-Lm Sq-m	Kg
60x60cm / 24"x24" Mat / Matte / Matt / Mat	9	4	1,44	29,28	30	43,20	955
60x120cm / 24"x48" Yarı Parlak / Semi Polished / Halb Hell / Semi Poli	9	2	1,44	28	35	50,40	1017
60x60cm / 24"x24" Yarı Parlak / Semi Polished / Halb Hell / Semi Poli	9	4	1,44	29,28	30	43,20	955

# NASHVILLE



Mat / Matte / Matt / Mat



Yarı Parlak / Semi Polished / Halb Hell / Semi Poli



Gerige  
60x120cm / 24"x48"



Bej / Beige / Beige / Beige  
60x120cm / 24"x48"



## Nashville

Kodlar / Codes / Codes / Codes

Renk Color Farbe Couleur	Yüzey Surface Oberfläche Surface	60x120cm 24"x48"	Kaymazlık Slip Resistance Gleitwiderstand Antidérapant
	Mat / Matte / Matt / Mat	GMB-R190	R9
Gerige	Yarı Parlak / Semi Polished / Halb Hell / Semi Poli	LGMB-R190	—
Bej	Mat / Matte / Matt / Mat	GMB-R191	R9
Beige	Yarı Parlak / Semi Polished / Halb Hell / Semi Poli	LGMB-R191	—

Ebat Size Maß Dimensions	Kalınlık mm Thickness Dicke Épaisseur	Kutu Bilgileri / Box Information Verpackungsinformationen / Informations de boîte			Palet Bilgileri / Pallet Information Paletten Informationen / Informations de palette		
		Adet / Pcs Stückzahl / Boîte	Sqm-Lm Sq-m	Kg	Kutu / Box Stückzahl / Boîte	Sqm-Lm Sq-m	Kg
60x120cm / 24"x48" Mat / Matte / Matt / Mat	9	2	1,44	28	35	50,40	1017
60x120cm / 24"x48" Yarı Parlak / Semi Polished / Halb Hell / Semi Poli	9	2	1,44	28	35	50,40	1017





## HEXAGON

Hexagon serisiyle Akdeniz'in ruhu tüm yaşam alanlarını sarmalıyor. 17,5x20cm ve 17,5x60cm'lik sıra dışı karo ebatlarıyla sunulan serideki tüm renkler, hem apayrı hem de bir bütünün parçası. Tasarımında geçmiş ve gelecek zamanı birleştiren seri; siyah, krem, cotto ve taupe gibi renklerin kusursuz uyumuyla mekanlarda büyük fark yaratıyor.

The Mediterranean spirit takes over your living spaces with the Hexagon series.

Available in the unconventional sizes of 17,5x20cm and 17,5x60cm, the colours in this series are all distinct - yet part of a whole. Merging the past with the present, the Hexagon series comes in four perfectly matching colours – black, cream, cotto and taupe— bringing two different worlds to your living spaces.

Ödüllü Seri / Award winning series  
Preisgekrönte Serie / Série primée



2014  
Good Design Award

Die Hexagon-Serie umarmt alle Lebensräume mit der Seele des Mittelmeeres. Alle Farben der Serie mit den Maßen 1,75x20cm und 17,5x60cm sind zugleich getrennt und Teil der Gesamtheit. Die Serie kombiniert mit ihrem Design die Vergangenheit und die Zukunft und schafft mit der einwandfreien Harmonie der Farben wie schwarz, creme, cotto und taupe einen großen Unterschied in den Räumen.

Avec la série Hexagon, l'esprit de la Méditerranée s'invite dans tous les espaces de vie. Avec ses dimensions originales de 17,5x20cm et 17,5x60cm, toutes les couleurs de cette série sont uniques tout en faisant partie d'un ensemble. Combinant le passé et le futur, Hexagon apporte un cachet dans les espaces de vie, grâce à la parfaite harmonie de quatre couleurs noir, crème, taupe et cotto.



GS-A2001  
Krem / Cream / Crème / Crème  
17,5x60cm / 7"x24"



GS-A2002  
Taupe  
17,5x60cm / 7"x24"



GS-A2003  
Cotto  
17,5x60cm / 7"x24"

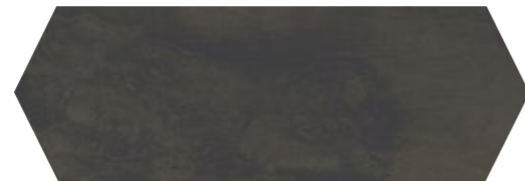

GS-A2004  
Siyah / Black / Schwarz / Noir  
17,5x60cm / 7"x24"

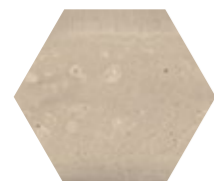

GS-A3001  
Krem / Cream / Crème / Crème  
17,5x20cm / 7"x8"

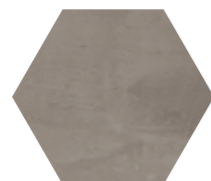

GS-A3002  
Taupe  
17,5x20cm / 7"x8"

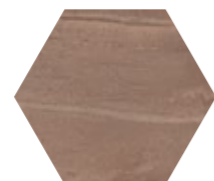

GS-A3003  
Cotto  
17,5x20cm / 7"x8"

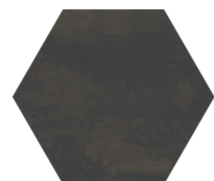

GS-A3004  
Siyah / Black / Schwarz / Noir  
17,5x20cm / 7"x8"



GS-A3005  
Heritage Dekor / Heritage Decor / Heritage Dekor / Héritage Décor  
17,5x20cm / 7"x8"



GS-A3006  
Bold Dekor / Bold Decor / Bold Dekor / Bold Décor  
17,5x20cm / 7"x8"

Ebat Size Maß Dimensions	Kalınlık mm Thickness Dicke Épaisseur	Kutu Bilgileri / Box Information Verpackungsinformationen / Informations de boîte			Palet Bilgileri / Pallet Information Paletten Informationen / Informations de palette		
		Adet / Pcs Stückzahl / Boîte	Sqm-Lm Sqm-Lm	Kg	Kutu / Box Stückzahl / Boîte	Sqm-Lm Sqm-Lm	Kg
17,5x60cm Mat / 7"x24" Mat / Matte / Matt / Mat	10	10	0,94	22,31	36	33,66	828,08
17,5x20cm Mat / 7"x8" Mat / Matte / Matt / Mat	10	10	0,26	5,62	125	32,5	727,65



## CODE



Yüksek aşınmaya dayanımlı sırlı granitten oluşan Code serisi; okul, mağaza, banka gibi trafiği yoğun mekanlarda gönül rahatlığıyla kullanılabilir. Beyaz, kemik ve açık gri renk seçenekleri bulunan serinin mat ve parlak yüzey alternatifleri de var.

60x60cm ebata; şık ve sade bir dokuya sahip olan Code serisinin rektifiyeli ve rektifiyesiz seçenekleri bulunuyor.

Comprised of highly abrasion resistant glazed granite, Code series can be conveniently used in venues with heavy traffic such as schools, stores, and banks. Featuring color options of white, bone, and light grey, the series offers matte and polished surface alternatives. With a size of 60x60cm and a chic and simple texture, Code series have rectified and non-rectified options.

Die Code serie bestehend aus hochverschleißfestem glasiertem Granit kann ganz einfach an belebten Orten wie Schulen, Geschäften und Banken eingesetzt werden. Die Serie mit den Farboptionen weiß, knochenweiß und hellgrau bietet auch Alternativen mit matten und glänzenden Oberflächen. Die Code-Serie mit 60x60cm Größe, die eine stilvolle und schlichte Textur hat, bietet rektifizierte und nicht rektifizierte Alternativen an.

Composée de granit émaillé hautement résistant à l'usure, la série Code peut être employée avec aisance dans des lieux très fréquentés tels que les écoles, les magasins et les banques. La série, qui propose les options de couleur blanc, os et gris clair, est également disponible avec des alternatives de surface mate et polie. La série Code, d'une taille de 60x60cm et présentant une texture élégante et épurée, propose une option rectifiée et non rectifiée.



**Beyaz Mat / White Matte / Weiß Matt / Blanc Mat**  
60x60cm / 24"x24"  
59x59cm R / 23,2"x23,2"



**Kemik Mat / Bone Matte / Hellbeige Matt / Os Mat**  
60x60cm / 24"x24"  
59x59cm R / 23,2"x23,2"

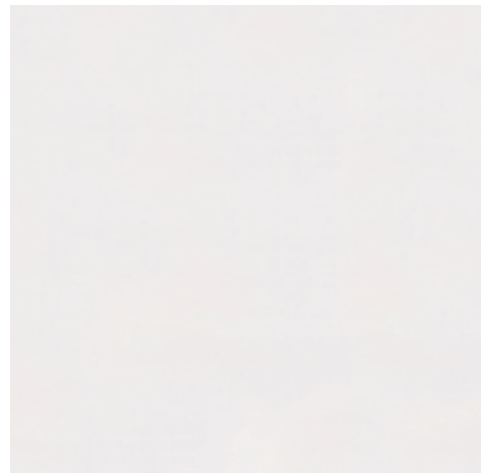

**Beyaz Full Lapatura / White Full Lappato**  
Weiß Full Lapatura / Blanc Full Lappatura  
59x59cm R / 23,2"x23,2"



**Kemik Full Lapatura / Bon Full Lappato**  
Hellbeige Full Lapatura / Os Full Lappatura  
59x59cm R / 23,2"x23,2"



### Code

**Kodlar / Codes / Codes / Codes**

Renk Color Farbe Couleur	Yüzey Surface Oberfläche Surface	60x60cm 24"x24"		59x59cm R 23,2"x23,2" R		Kaymazlık Slip Resistance Gleitwiderstand Antidérapant
		GS-D8420	GS-D8420R	GS-D8421	GS-D8421R	
<b>Beyaz Mat</b> White Matte Weiß Matt Blanc Mat	<b>Mat</b> Matte Matt Mat					R9
<b>Kemik Mat</b> Bone Matte Hellbeige Matt Os Mat	<b>Mat</b> Matte Matt Mat					R9
<b>Beyaz Full Lapatura</b> White Full Lappato Weiß Full Lapatura Blanc Full Lappatura	<b>Parlak</b> Polished Poliert Poli	—			PGS-D8420R	—
<b>Kemik Full Lapatura</b> Bon Full Lappato Hellbeige Full Lapatura Os Full Lappatura	<b>Parlak</b> Polished Poliert Poli	—			PGS-D8421R	—



Mekanlara yeni bir kimlik katan tuğla görünümünü sırlı granit kalitesiyle sunan Brickyard serisi, geçme taş sekliyle doğal ve enerjik mekanlar oluşturuyor. Gri, cotto ve bej renk alternatifleriyle iç ve dış mekanlarda tercih edilen seri, doğal taş dokusunu modern yaşamlara taşıyor.

Offering the brick look that adds a new identity to the spaces with the quality of glazed porcelain, Brickyard series creates natural and energetic spaces with its interlocking stone form. The series is preferred indoors and outdoors with its gray, cotto and beige color alternatives and brings natural stone texture to modern lives.

## BRICKYARD

Mit der Ziegelstein-optik, die den Räumen mit der Qualität von glasiertem Porzellan eine neue Identität verleiht, schafft die Serie Brickyard mit ihrer ineinandergreifenden Steinform natürliche und energetische Räume. Die Serie wird im Innen- und Außenbereich mit ihren grauen, cotto- und beigen Farbalternativen bevorzugt und bringt natürliche Steintextur in das moderne Leben.

Présentant l'aspect brique qui confère une nouvelle identité aux espaces grâce à la qualité de la porcelaine émaillée, la série Brickyard crée des espaces naturels et énergiques grâce à sa forme de pierre imbriquée. La série est appréciée à l'intérieur et à l'extérieur grâce à ses variantes de couleur grise, cotto et beige et apporte une texture de pierre naturelle à la vie moderne.



Bej / Beige / Beige / Beige  
30x60cm / 12"x24"



Gri / Grey / Grau / Gris  
30x60cm / 12"x24"



Cotto  
30x60cm / 12"x24"

## Brickyard

Kodlar / Codes / Codes / Codes

Renk Color Farbe Couleur	Yüzeý Surface Oberfläche Surface	30x60cm 12"x24"
Bej Beige Beige Beige	Mat Matte Matt Mat	GS-N7511
Gri Grey Grau Gris	Mat Matte Matt Mat	GS-N7513
Cotto	Matte Matt Mat	GS-N7512

Ebat Size Maß Dimensions	Kalınlık mm Thickness Dicke Épaisseur	Kutu Bilgileri / Box Information Verpackungsinformationen / Informations de boîte			Palet Bilgileri / Pallet Information Paletten Informationen / Informations de palette		
		Adet / Pcs Stückzahl / Boîte	Sqm-Lm Sqm-Lm	Kg	Kutu / Box Stückzahl / Boîte	Sqm-Lm Sqm-Lm	Kg
30x60cm / 12"x24" Mat / Matte / Matt / Mat	8,5	8	1,26	26,05	40	50,4	1.026,92



Doğanın gerçek bir parçası...  
Gerçekçi taş dokusunu modern yaşamlarla  
bir araya getiren Citta Serisi, sade ve sıra  
dışı formuyla görenlere taşın ağırlığını  
hissettiriyor. İç mekân duvarlarında ve dış  
cephelerde tercih edilen Citta ile doğal taş  
dayanıklılığına özgün tasarımla ulaşın!

An authentic part of nature...  
Citta Series combines the authentic stone  
texture with modern life, and makes anyone  
looking at the products feel the weight of  
the stone with its plain yet extraordinary  
form. Achieve durability of natural stone with  
Citta's unique design - preferred for interior  
walls and exteriors.

## CITTA

Ein echtes Stück Natur...  
Die Citta-Serie kombiniert die realistische  
Steintextur mit modernem Leben und lässt  
den Betrachter das Gewicht des Steins mit  
seiner schlichten und außergewöhnlichen Form  
spüren. Erreichen Sie die Langlebigkeit von  
Naturstein mit einem einzigartigen Design mit  
Citta, das für Innenwände und Außenwände  
bevorzugt wird

Une véritable partie de la nature...Grâce à la  
combinaison d'une texture de pierre réaliste et  
d'une vie moderne, la série Citta fait sentir le  
poids de la pierre à ceux qui la voient grâce à  
sa forme simple et extraordinaire. La durabilité  
de la pierre naturelle et l'originalité du design  
sont assurées par Citta, que l'on préfère sur  
les murs intérieurs et extérieurs.



Açık / Light / Hell / Claire  
30x60cm / 12"x4"



Koyu / Dark / Dunkel / Foncé  
30x60cm / 12"x4"

## Citta

Kodlar / Codes / Codes / Codes

Renk Color Farbe Couleur	Yüzey Surface Oberfläche Surface	30x60cm 12"x24"
Açık Light Hell Claire	Mat Matte Matt Mat	GS-N7009
Koyu Dark Dunkel Foncé	Mat Matte Matt Mat	GS-N7010

Ebat Size Maß Dimensions	Kalınlık mm Thickness Dicke Épaisseur	Kutu Bilgileri / Box Information Verpackungsinformationen / Informations de boîte			Palet Bilgileri / Pallet Information Paletten Informationen / Informations de palette		
		Adet / Pcs Stückzahl / Boîte	Sqm-Lm Sqm-Lm	Kg	Kutu / Box Stückzahl / Boîte	Sqm-Lm Sqm-Lm	Kg
		30x60cm / 12"x24" Mat / Matte / Matt / Mat	9	4	1,16	17,80	40





## FJORD

Mat yüzey ve 30x60cm ebata sahip olan Fjord, sırlı granit doğaltaş tipolojisiyle üretildi. Fjord, yığma taş görünümüyle mekanlara çarpıcı bir görünüm kazandırıyor.

With a matte surface and 30x60cm dimensions, Fjord was created with glazed porcelain natural stone product typology. Fjord introduces a striking look to spaces with its stacked stone looks.

Mit einer matten Oberfläche und Abmessungen von 30x60cm wurde Fjord mit der Typologie glasierter Natursteinprodukte aus Porzellan hergestellt. Fjord verleiht Räumen mit seiner gestapelten Steinoptik einen auffälligen Look.

La série Fjord, avec sa surface mate et une taille de 30x60cm, est fabriquée avec une typologie de pierre naturelle en granit émaillé. Fjord procure une atmosphère saisissante aux espaces avec son aspect de pierre de maçonnerie.



Kahverengi / Brown / Braun / Brun  
30x60cm / 12"x4"

## Fjord

Kodlar / Codes / Codes / Codes

Renk	Yüzey	
Color	Surface	
Farbe	Oberfläche	<b>30x60cm</b>
Couleur	Surface	12"x24"
Kahverengi	Mat	
Brown	Matte	GS-N7515
Braun	Matt	
Brun	Mat	

Ebat Size Maß Dimensions	Kalınlık mm Thickness Dicke Épaisseur	Kutu Bilgileri / Box Information Verpackungsinformationen / Informations de boîte			Palet Bilgileri / Pallet Information Paletten Informationen / Informations de palette		
		Adet / Pcs Stückzahl / Boîte	Sqm-Lm Sqm-Lm	Kg	Kutu / Box Stückzahl / Boîte	Sqm-Lm Sqm-Lm	Kg
30x60cm / 12"x24" Mat / Matte / Matt / Mat	8,5	8	1,44	27	40	57,60	1100



## WATERFALL

Suyun eşsiz güzelliğine yakışan tasarımlarla ön plana çıkan Waterfall serisi; doğaltaş ve mermer dokusunu göz alıcı yorumlarla sunarken, 4 farklı renk alternatifleriyle her zevke hitap ediyor. Kristal dokularla mekana ışıltı katan Waterfall Mavi, Sea Nature ve Aqua Stone Yeşil karolar havuz içinde kullanılırken; antislip yüzeyiyle kayma riskini minimuma indiren Aqua Stone Gri karolar ise havuz etrafında tercih ediliyor. Konforu estetikle buluşturan özel seri, 30x60 cm'lik ebatlarla havuz ve havuz çevrelerinde boy gösteriyor.

Waterfall series stands out with its designs that suit the unique allure of water, and appeals to all tastes with 4 different color alternatives while presenting the texture of natural stone and marble with spectacular interpretations. Waterfall Blue, Sea Nature and Aqua Stone Green tiles add a lively gleam to the space with crystal textures when used in the pool; whereas Aqua Stone Gray tiles are preferred around the pool as they minimize the risk of slipping with their antislip surface.

Combining comfort with aesthetics, this special series appears in many living spaces with its 30x60 cm dimensions.

Die Waterfall-Serie zeichnet sich durch ihre Designs aus, die der einzigartigen Schönheit des Wassers entsprechen. Sie präsentiert die Textur von Naturstein und Marmor in auffälligen Interpretationen und spricht mit 4 verschiedenen Farbvarianten alle Geschmäcker an. Während im Schwimmbad die Fliesen Waterfall Blue, Sea Nature und Aqua Stone Green verwendet werden, die den Raum mit kristallinen Strukturen zum Glänzen bringen, werden am Schwimmbadrand die Fliesen Aqua Stone Gray bevorzugt, die mit ihrer rutschfesten Oberfläche die Gefahr des Ausrutschens minimieren. Die spezielle Serie mit den Maßen 30x60 cm verbindet Komfort und Ästhetik und präsentiert sich rund um den Schwimmbad und am Schwimmbadrand.

La série Waterfall, caractérisée par des designs qui s'adaptent à la beauté unique de l'eau, offre une texture de pierre naturelle et de marbre avec des interprétations accrocheuses et répond à tous les goûts avec 4 couleurs différentes. Alors que les carreaux Waterfall Blue, Sea Nature et Aqua Stone Green, qui ajoutent de l'éclat à l'espace grâce à leurs textures cristallines, sont utilisés à l'intérieur de la piscine, les carreaux Aqua Stone Gray, qui minimisent les risques de glissade grâce à leur surface antidérapante, sont préférés autour de la piscine. Cette série spéciale, qui allie le confort à l'esthétique, s'affiche dans les piscines et les environnements de piscine avec des dimensions de 30x60 cm.

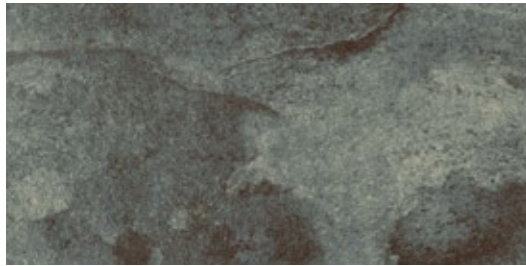

Aqua Stone Yeşil Kristal / Aqua Stone Green Crystal  
Aqua Stone Grüner Kristall / Aqua Stone Cristal Vert  
30x60cm / 12"x24"

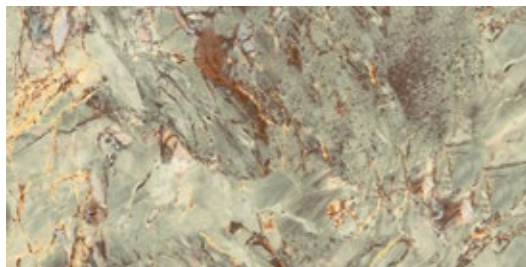

Sea Nature Kristal / Sea Nature Crystal  
Sea Nature Kristall / Sea Nature Kristal  
30x60cm / 12"x24"



Aqua Stone Gri Antislip C / Aqua Stone Grey Antislip C  
Aqua Stone Grau Antislip C / Aqua Stone Gris Antiglisse C  
30x60cm / 12"x24"



Waterfall Mavi Kristal / Waterfall Blue Crystal  
Waterfall Blau Crystal / Waterfall Bleu Crystal  
30x60cm / 12"x24"

Waterfall

Kodlar / Codes / Codes / Codes

Renk Color Farbe Couleur	Yüzey Surface Oberfläche Surface	30x60cm 12"x24"	Kaymazlık Slip Resistance Gleitwiderstand Antidérapant
Aqua Stone Green	Kristal Crystal Kristall Cristal	GS-D7632	—
Aqua Stone Grey	Matte Matte Matt Mat	GAS-D7635	R10-C
Sea Nature	Kristal Crystal Kristall Cristal	GS-D7633	—
Waterfall Blue	Kristal Crystal Kristall Cristal	GS-D7634	—

Ebat Size Maß Dimensions	Kalınlık mm Thickness Dicke Épaisseur	Kutu Bilgileri / Box Information Verpackungsinformationen / Informations de boîte			Palet Bilgileri / Pallet Information Paletten Informationen / Informations de palette		
		Adet / Pcs Stückzahl / Boîte	Sqm-Lm Sq-m-Lm	Kg	Kutu / Box Stückzahl / Boîte	Sqm-Lm Sq-m-Lm	Kg
		30x60cm / 12"x24" Mat / Matte / Matt / Mat	8,5	8	1,44	26,88	40

Mat Ürünlerin Kullanım Alanları  
Matte Products Usage Areas of  
Anwendungsbereiche von matten Produkten  
Domaines d'utilisation des produits mat



Kristal Ürünlerin Kullanım Alanları  
Crystal Products Usage Areas of  
Einsatzbereiche von Kristall-Produkten  
Domaines d'utilisation des produits en cristal





Doğal kaya dokusunu mat yüzeyine yansıtan Rockstone, 60x60cm ebadında 5 farklı renk alternatifini ile mekanlarda yerini alıyor. Rockstone, C ıslak kaymazlık sınıfı sayesinde havuz kenarları için de güvenli bir kullanım imkanı sunuyor.

Reflecting the natural rock texture on its matte surface, Rockstone secures its own place with 5 different color options at the size of 60x60cm. Thanks to its anti-slip rating of C, Rockstone offers a safe use for pool edges.

## ROCKSTONE

Mit seiner matten Oberfläche, die die natürliche Gesteinsstruktur widerspiegelt, sichert sich Rockstone mit 5 verschiedenen Farboptionen in der Größe von 60x60cm seinen Platz. Dank der Rutschhemmung C bietet Rockstone einen sicheren Einsatz für Schwimmbadränder.

Avec sa surface mate reflétant la texture naturelle de la roche, Rockstone s'impose avec 5 options de couleurs différentes au format 60x60cm. Dotée d'un indice antidérapant de C, Rockstone offre une utilisation sûre pour les bords de piscine.



Beyaz / White / Weiß / Blanc  
60x60cm / 24"x24"



Bej / Beige / Beige / Beige  
60x60cm / 24"x24"



Kahve / Brown / Braun / Brun  
60x60cm / 24"x24"



Gri / Grey / Grau / Gris  
60x60cm / 24"x24"



Taupe  
60x60cm / 24"x24"

## Rockstone

Kodlar / Codes / Codes / Codes

Renk Color Farbe Couleur	Yüzeý Surface Oberfläche Surface	60x60cm 24"x24"	Kaymazlık Slip Resistance Gleitwiderstand Antidérapant
Beyaz White Weiß Blanc	Mat Matte Matt Mat	GAS-N8679	R10-C
Gri Grey Grau Gris	Mat Matte Matt Mat	GAS-N8623	R10-C
Bej Beige Beige Beige	Mat Matte Matt Mat	GAS-N8622	R10-C
Taupe	Mat Matte Matt Mat	GAS-N8693	R10-C
Kahve Brown Braun Brun	Mat Matte Matt Mat	GAS-N8624	R10-C

Ebat Size Maß Dimensions	Kalınlık mm Thickness Dicke Épaisseur	Kutu Bilgileri / Box Information Verpackungsinformationen / Informations de boîte			Palet Bilgileri / Pallet Information Paletten Informationen / Informations de palette		
		Adet / Pcs Stückzahl / Boîte	Sqm-Lm Sqm-Lm	Kg	Kutu / Box Stückzahl / Boîte	Sqm-Lm Sqm-Lm	Kg
		60x60cm / 24"x24"	8,5	4	1,44	27,07	32





## TERRAZZO MACRO

Mavi ve turuncu renkleriyle yaşam alanlarına canlılık katan Terrazzo Macro, taş dokusunun estetik görünümüyle dinamik ambiyanslar oluşturuyor. 59x59 cm'lik ebatları, rektifiyeli mat yüzeyi ve dayanıklı yapısıyla farklı mekanlarda tercih edilen seri; açık ve koyu tonlarıyla her zevke hitap ediyor.

Terrazzo Macro breathes a fresh air to living spaces with its blue and orange colors, and creates dynamic ambiances with the aesthetic appearance of the stone texture. With its 59x59 cm dimensions, rectified matte surface and durable structure, the series is the preferred product for different places, and appeals to all tastes with its light and dark tones.

Terrazzo Macro verleiht Wohnräumen mit seinen blauen und orangen Farben Vitalität und schafft dynamische Ambiente mit der ästhetischen Erscheinung der Steinstruktur. Die Serie, die mit ihren Abmessungen von 59x59 cm, ihrer rektifizierten matten Oberfläche und ihrer langlebigen Struktur an verschiedenen Orten bevorzugt wird; Mit ihren hellen und dunklen Tönen spricht sie jeden Geschmack an.

Terrazzo Macro, qui ajoute de la vitalité aux espaces de vie avec ses couleurs bleu et orange, crée des ambiances dynamiques grâce à son aspect esthétique de texture de pierre. Grâce à ses dimensions de 59x59 cm, à sa surface mate rectifiée et à sa structure durable, la série, qui est préférée dans différents endroits, plaît à tous les goûts avec ses tons clairs et foncés. Des motifs terrazzo.



Beyaz / White / Weiß / Blanc  
59x59cm R / 23,2"x23,2"

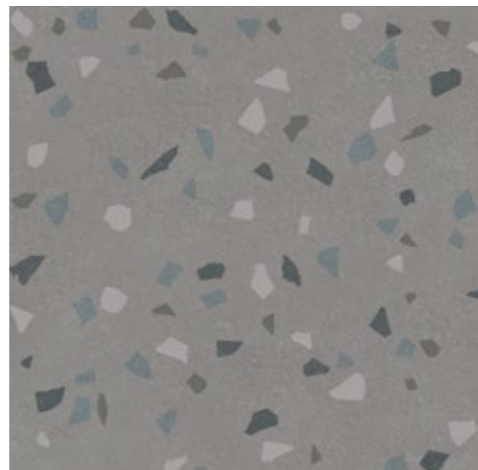

Gri / Grey / Grau / Gris  
59x59cm R / 23,2"x23,2"

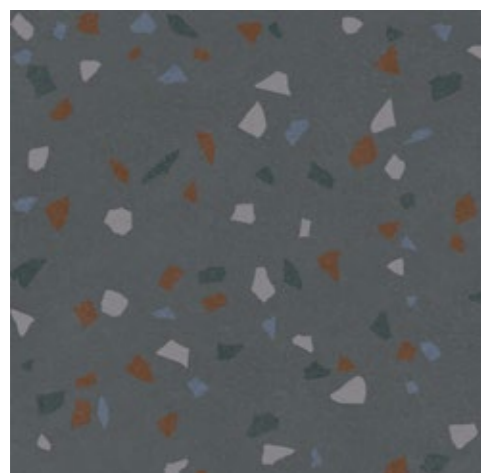

Koyu Gri / Dark Grey / Dunkel Grau / Gris Foncé  
59x59cm R / 23,2"x23,2"

## Terrazzo Macro

Kodlar / Codes / Codes / Codes

Renk Color Farbe Couleur	Yüzeý Surface Oberfläche Surface	
Beyaz White Weiß Blanc	Mat Matte Matt Mat	59x59cm R 23,2"x23,2"  GS-N8745R
Gri Grey Grau Gris	Mat Matte Matt Mat	GS-N8746R
Koyu Gri Dark Grey Dunkel Grau Gris Foncé	Mat Matte Matt Mat	GS-N8747R

Ebat Size Maß Dimensions	Kalınlık mm Thickness Dicke Épaisseur	Kutu Bilgileri / Box Information Verpackungsinformationen / Informations de boîte			Palet Bilgileri / Pallet Information Paletten Informationen / Informations de palette		
		Adet / Pcs Stückzahl / Boîte	Sqm-Lm Sqm-Lm	Kg	Kutu / Box Stückzahl / Boîte	Sqm-Lm Sqm-Lm	Kg
		59x59cm R / 23,2"x23,2" R	8,5	4	1,40	26,1	32





## STONART

Çağdaş mimarinin klasiklerinden biri haline gelen taş görünümüne sanatsal bir yorum katan Stonart, birçok yaşam alanındaki iç ve dış mekanlarda tercih ediliyor. 60x60cm'lik ebatla sunulan sırlı granit serisi; farklı taş dokularını terrazzo desenleriyle harmanlarken, dinamik ve modern tasarımlar oluşturuyor.

Adding an artistic interpretation to the appearance of stone, which has become one of the classics of contemporary architecture, Stonart is preferred indoors and outdoors in many living spaces. Offered with 60x60cm size, the glazed porcelain series creates dynamic and modern designs while blending different stone textures with terrazzo patterns.

Mit einer künstlerischen Interpretation des Aussehens von Stein, der zu einem der Klassiker der zeitgenössischen Architektur geworden ist, wird Stonart in vielen Wohnräumen im Innen- und Außenbereich bevorzugt. Die glasierte Porzellanserie wird in der Größe 60x60cm angeboten und schafft dynamische und moderne Designs, indem sie verschiedene Steintexturen mit Terrazzo-Mustern mischt.

Offrant une interprétation artistique de l'apparence de la pierre, qui est devenue l'un des classiques de l'architecture contemporaine, Stonart est apprécié à l'intérieur et à l'extérieur dans de nombreux espaces de vie. Proposée dans un format de 60x60cm, la série en porcelaine émaillée crée des designs dynamiques et modernes tout en mélangeant différentes textures de pierre avec des motifs terrazzo.

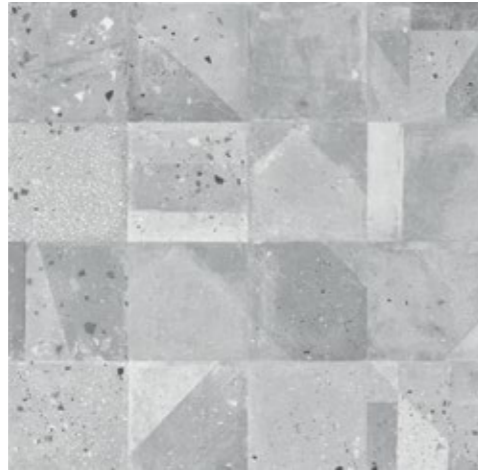

Gri / Grey / Grau / Gris  
60x60cm / 24"x24"



### Stonart

Kodlar / Codes / Codes / Codes

Renk Color Farbe Couleur	Yüzey Surface Oberfläche Surface	60x60cm 24"x24"	Kaymazlık Slip Resistance Gleitwiderstand Antidérapant
Gri Grey Grau Gris	 Mat Matte Matt Mat	GAS-N8618	R10

Ebat Size Maß Dimensions	Kalınlık mm Thickness Dicke Épaisseur	Kutu Bilgileri / Box Information Verpackungsinformationen / Informations de boîte			Palet Bilgileri / Pallet Information Paletten Informationen / Informations de palette		
		Adet / Pcs Stückzahl / Boîte	Sqm-Lm Sq-m-Lm	Kg	Kutu / Box Stückzahl / Boîte	Sqm-Lm Sq-m-Lm	Kg
		60x60cm / 24"x24"	8,5	4	1,44	28,05	32





## FABBRICA

Fabbrica serisi, eski endüstriyel zeminlerde kullanılan betonun estetiğinden ilham alarak hafif yıpranmışlık belirtilerini göz alıcı gölgeli ve flu dokulara dönüştürüyor; sıcaklık ve derinlik hissini zenginleştiriyor.

The Fabbrica series enriches the feeling of warmth and depth by getting inspired from the aesthetics of concrete used in old industrial floors, transforming the signs of light wear into eye-catching shaded and blurred textures.

Die Serie Fabbrica, inspiriert von der Ästhetik des Betons in den ehemaligen industriellen Böden, erweitert das Gefühl von Wärme und Tiefe, indem sie die leichten Anzeichen von Verschleiss in frappanten Schatten- und unscharfen Texturen umwandelt.

La série Fabbrica apporte l'esthétique du béton utilisé dans les anciens revêtements de sols industriels et transforme les légères traces d'usure en textures nuancées et vaporeuses, renforçant ainsi la sensation de chaleur et de profondeur.



Beyaz / White / Weiß / Blanc  
60x60cm / 24"x24"



Gri / Grey / Grau / Gris  
60x60cm / 24"x24"



Gümüş / Silver / Silber / Argent  
60x60cm / 24"x24"



Bej / Beige / Beige / Beige  
60x60cm / 24"x24"

## Fabbrica

Kodlar / Codes / Codes / Codes

Renk Color Farbe Couleur	Yüzeý Surface Oberfläche Surface	60x60cm 24"x24"	Kaymazlık Slip Resistance Gleitwiderstand Antidérapant
Beyaz White Weiß Blanc	Matte Matt Mat	GS-D7832	—
Gri Grey Grau Gris	Matte Matt Mat	GS-D7833	—
Gümüş Silver Silber Argent	Matte Matt Mat	GS-D7834	—
Bej Beige Beige Beige	Matte Matt Mat	GS-D7835	—

Ebat Size Maß Dimensions	Kalınlık mm Thickness Dicke Épaisseur	Kutu Bilgileri / Box Information Verpackungsinformationen / Informations de boîte			Palet Bilgileri / Pallet Information Paletten Informationen / Informations de palette		
		Adet / Pcs Stückzahl / Boîte	Sqm-Lm	Kg	Kutu / Box Stückzahl / Boîte	Sqm-Lm	Kg
		4	1,44		32	46,08	
60x60cm / 24"x24"	8,5	4	1,44	28,05	32	46,08	922,60



Kemik / Bone / Hellbeige / Os  
60x60cm / 24"x24"  
45x45cm / 18"x18"



Gri / Grey / Grau / Gris  
60x60cm / 24"x24"  
45x45cm / 18"x18"

## Momentum

Kodlar / Codes / Codes / Codes

Renk Color Farbe Couleur	Yüzeý Surface Oberfläche Surface	60x60cm 24"x24"		45x45cm 18"x18"		Kaymazlık Slip Resistance Gleitwiderstand Antidérapant
Kemik Bone Hellbeige Os	Matte Matt Mat	GS-D7701	GS-D6552			—
Gri Grey Grau Gris	Matte Matt Mat	GS-D7703	GS-D6554			—

Ebat Size Maß Dimensions	Kalınlık mm Thickness Dicke Épaisseur	Kutu Bilgileri / Box Information Verpackungsinformationen / Informations de boîte			Palet Bilgileri / Pallet Information Paletten Informationen / Informations de palette		
		Adet / Pcs Stückzahl / Boîte	Sqm-Lm Sqm-Lm	Kg	Kutu / Box Stückzahl / Boîte	Sqm-Lm Sqm-Lm	Kg
60x60cm / 24"x24"	8,5	4	1,44	26,46	32	46	872
45x45cm / 18"x18"	8	8	1,62	28,64	52	84	1489



## ARTWOOD



20x120cm ebatıyla sırlı granit ahşap tipolojisine ve mat yüzeye sahip olan Artwood; özellikle ahşap dokusunun sıcaklığını sevenler için üretildi. Dekor seçeneği ile ahşabın geometrik yorumunun bulunduğu seri, mekanlara yalın ve modern bir hava katıyor.

With a granite wood typology and matte surface, the 20x120cm Artwood was created specifically for those who admire the warmth of wood texture. Offering a geometrical interpretation to wood with its decor option, the series adds a simple and modern atmosphere to spaces.

Artwood, das eine glasierte Granitholztypologie und eine matte Oberfläche mit einer Größe von 20x120cm aufweist, wurde speziell für diejenigen hergestellt, die die Wärme der Holzstruktur lieben. Die Serie, in der die geometrische Interpretation von Holz auf die Dekoration trifft, verleiht den Räumen eine einfache und moderne Atmosphäre.

Artwood, avec sa typologie de bois en granit émaillé et sa surface mate aux dimensions de 20x120cm, a été spécialement conçue pour ceux qui recherchent la chaleur de la texture du bois. La série, qui conjugue l'expression géométrique du bois avec le choix du motif, procure une atmosphère épurée et moderne aux espaces.



Naturel  
Natural  
Naturel  
Naturel  
20x120cm / 8"x48"



Naturel Dekor  
Natural Decor  
Naturel Dekor  
Naturel Décor  
20x120cm / 8"x48"

## Artwood

Kodlar / Codes / Codes / Codes

Renk Color Farbe Couleur	Yüzey Surface Oberfläche Surface	20x120cm 8"x48"	Kaymazlık Slip Resistance Gleitwiderstand Antidérapant
Naturel Natural Naturel Naturel	Mat Matte Matt Mat	GS-N9055	R9
Naturel Dekor Natural Decor Naturel Dekor Naturel Décor	Mat Matte Matt Mat	GS-N9056	R9

Ebat Size Maß Dimensions	Kalınlık mm Thickness Dicke Épaisseur	Kutu Bilgileri / Box Information Verpackungsinformationen / Informations de boîte			Palet Bilgileri / Pallet Information Paletten Informationen / Informations de palette		
		Adet / Pcs Stückzahl / Boîte	Sqm-Lm Sqm-Lm	Kg	Kutu / Box Stückzahl / Boîte	Sqm-Lm Sqm-Lm	Kg
20x120cm / 8"x48" Mat / Matte / Matt / Mat	10	4	0,96	20,78	32	30,72	665,09





## LETAVOLE



Ahşap tipolojisinin sıcaklığını mekanlara yansıtan Letavole, 20x120cm mat yüzeyli sırlı granit ve iki renk seçeneğine sahip. Hem konut içinde hem de restoran, otel, ofis, kafe gibi ticari mekanlarda kullanılabilen Letavole girdiği tüm ortamlara sıcak ve samimi bir atmosfer katıyor.

Reflecting the warmth of wood profile to the residences, Letavole bears a glazed matte granite surface of 20x120cm and offers two color options. Letavole can be used both in residential and commercial properties such as restaurants, hotels, offices, cafes, and adds a warm as well as friendly atmosphere to all the environments it finds a place in.

Letavole, die die Wärme der Holztypologie in den Räumen widerspiegelt, ist in den Maßen 20x120cm, matter Glanzoberfläche aus Granit und in zwei Farboptionen erhältlich. Letavole kann sowohl in Wohnräumen als auch in Geschäftsräumen wie Restaurants, Hotels, Büros und Cafes eingesetzt werden und verleiht überall eine warme und freundliche Atmosphäre.

La série Letavole, proposée en granit émaillé avec une surface mate de 20x120cm et deux options de couleurs, procure la chaleur caractéristique du bois aux espaces. Letavole permet d'apporter une atmosphère chaleureuse et intime dans les logements, mais également dans les restaurants, hôtels, bureaux et cafés.





Beyaz / White / Weiß / Blanc  
20x120cm / 8"x48"



Grej / Grey / Grej / Grège  
20x120cm / 8"x48"



### Letavole

Kodlar / Codes / Codes / Codes

Renk Color Farbe Couleur	Yüzey Surface Oberfläche Surface	20x120cm 8"x48"	Kaymazlık Slip Resistance Gleitwiderstand Antidérapant
Beyaz White Weiß Blanc	Mat Matte Matt Mat	GS-N9050	R9
Grej Grey Grej Grège	Mat Matte Matt Mat	GS-N9051	R9

Ebat Size Maß Dimensions	Kalınlık mm Thickness Dicke Épaisseur	Kutu Bilgileri / Box Information Verpackungsinformationen / Informations de boîte			Palet Bilgileri / Pallet Information Paletten Informationen / Informations de palette		
		Adet / Pcs Stückzahl / Boîte	Sqm-Lm	Kg	Kutu / Box Stückzahl / Boîte	Sqm-Lm	Kg
		4	0,96		32	31	
20x120cm / 8"x48"	10	4	0,96	20,95	32	31	695



# MORI



Mat / Matte / Matt / Mat



Mix / Mix / Mix / Mix  
20x120cm / 8"x48"



Naturel / Natural / Naturel / Naturel  
20x120cm / 8"x48"

## Mori

Kodlar / Codes / Codes / Codes

Renk Color Farbe Couleur	Yüzey Surface Oberfläche Surface	20x120cm 8"x48"	Kaymazlık Slip Resistance Gleitwiderstand Antidérapant
Mix	Mat		
Mix	Matte	GS-N9653	R9
Mix	Matt		
Mix	Mat		
Naturel	Mat		
Naturel	Matte	GS-N9651	R9
Naturel	Matt		
Naturel	Mat		

Ebat Size Maß Dimensions	Kalınlık mm Thickness Dicke Épaisseur	Kutu Bilgileri / Box Information Verpackungsinformationen / Informations de boîte			Palet Bilgileri / Pallet Information Paletten Informationen / Informations de palette		
		Adet / Pcs Stückzahl / Boîte	Sqm-Lm	Kg	Kutu / Box Stückzahl / Boîte	Sqm-Lm	Kg
		20x120cm / 8"x48" Mat / Matte / Matt / Mat	10	4	0,96	20,76	32





Kalebodur'un, ilhamını Uzakdoğu doğasından alarak hayata geçirdiği Uddo serisi, ahşabın en saf ve natürel etkisini porselen karoya taşıyor.

Uddo serisinin 20x120cm boyutlarındaki sırlı porselen karoları, ahşabın göz alıcı dokusuyla bütünleşiyor. Altın, gümüş ve ceviz olmak üzere üç farklı renkte üretilen Uddo serisi, mekanlarda 26 farklı grafik varyasyonu ile kullanılabilir. Kalebodur'un yeni serisi, konut içi, banyo, teras, otel, ofis, kafe ve restoranların havasını değiştiriyor.

Inspired by the nature of Far East, Kalebodur's Uddo series carry the purest and most natural effect of wood to porcelain tiles.

With its glazed porcelain tiles of 20x120cm, Uddo series coalesce with the eye-catching texture of wood. Featuring three different colors including gold, silver and walnut, Uddo series can be used in spaces with its 26 different graphic variations. The new series of Kalebodur transform the atmosphere of living rooms, bathrooms, terraces, hotels, offices, cafes and restaurants.

## UDDO

Kalebodur's Uddo-Serie, inspiriert von der Natur des Fernen Ostens, trägt die reinste und natürlichste Wirkung von Holz auf Porzellan-Fliesen. Die glasierten Porzellanfliesen mit der Größe von 20x120cm der Uddo-Serie sind mit der auffälligen Textur des Holzes integriert. Die Uddo-Serie, die in drei verschiedenen Farben wie Gold, Silber und Walnuss produziert wird, kann mit 26 verschiedenen grafischen Variationen in den Räumen verwendet werden. Die neue Serie von Kalebodur ändert die Atmosphäre der Residenzen, Badezimmer, Terrassen, Hotels, Büros, Cafes und Restaurants.

La série Uddo de Kalebodur, inspirée par la nature de l' Extrême-Orient, porte l'effet le plus pur et le plus naturel du bois sur les carreaux de porcelaine. Les carreaux émaillés en porcelaine de la série Uddo de la taille de 20x120cm s'unifient à la texture unique du bois. La série Uddo, qui se décline en trois couleurs différentes telles que Or, Argent et Noyer, peut être utilisée avec 26 variations graphiques différentes dans les espaces. La nouvelle série de Kalebodur change l'atmosphère des résidences, salles de bains, terrasses, hôtels, bureaux, cafés et restaurants.



Mat / Matte / Matt / Mat

Altın / Gold / Gold / Or  
20x120cm / 8"x48"Gümüş / Silver / Silber / Argent  
20x120cm / 8"x48"Ceviz / Walnut / Walnuss / Noyer  
20x120cm / 8"x48"

## Uddo

Kodlar / Codes / Codes / Codes

Renk Color Farbe Couleur	Yüzey Surface Oberfläche Surface	20x120cm 8"x48"	Kaymazlık Slip Resistance Gleitwiderstand Antidérapant
Altın Gold Gold Or	Mat Matte Matt Mat	GS-N9025	R9
Gümüş Silver Silber Argent	Mat Matte Matt Mat	GS-N9026	R9
Ceviz Walnut Walnuss Noyer	Mat Matte Matt Mat	GS-N9033	R9

Ebat Size Maß Dimensions	Kalınlık mm Thickness Dicke Épaisseur	Kutu Bilgileri / Box Information Verpackungsinformationen / Informations de boîte			Palet Bilgileri / Pallet Information Paletten Informationen / Informations de palette		
		Adet / Pcs Stückzahl / Boîte	Sqm-Lm Sqm-Lm	Kg	Kutu / Box Stückzahl / Boîte	Sqm-Lm Sqm-Lm	Kg
20x120cm / 8"x48" Mat / Matte / Matt / Mat	10	4	0,96	20,76	32	31	689





## RENOVA WOOD



Renova Wood, doğal yüzeyler trendinden yola çıkan eskitme ahşap dokusunu 20x120cm sırlı porselen karo özelliğiyle mekanlara taşıyor. Renova Wood serisi; konut içleri ve banyoların yanı sıra, kafe ve teras gibi tüm yaşam alanlarına da sıcaklık katıyor.

Renova Wood series introduces the natural surfaces trend to various spaces by combining aged wood texture with 20x120cm glazed porcelain tile feature. Renova Wood series adds warmth to not only to residential areas and bathrooms but also all living spaces such as cafés and terraces.

Renova Wood, bringt ihre Verschleißholz-Struktur, die aus dem Trend der natürlichen Oberflächen abstammt, mit ihren 20x120cm glasierten Porzellanfliesen in die Räume. Die Renova Wood Serie verleiht allen Wohnräumen und Badezimmern, sowie allen Lebensräumen wie Cafés und Terrassen ein Gefühl der Wärme.

Renova Wood apporte la texture du bois vieilli à partir de la tendance des surfaces naturelles aux espaces avec sa caractéristique de carreaux de porcelaine émaillée de 20x120cm. La série de Renova Wood ajoute de la chaleur à tous les espaces de vie tels que les cafés et les terrasses, mais également l'intérieur des logements et les salles de bains.



Beyaz / White / Weiß / Blanc  
20x120cm / 8"x48"

## Renova Wood

Kodlar / Codes / Codes / Codes

Renk Color Farbe Couleur	Yüzey Surface Oberfläche Surface	20x120cm 8"x48"	Kaymazlık Slip Resistance Gleitwiderstand Antidérapant
Beyaz White Weiß Blanc	Mat Matte Matt Mat	GS-N9034	R9

Ebat Size Maß Dimensions	Kalınlık mm Thickness Dicke Épaisseur	Kutu Bilgileri / Box Information Verpackungsinformationen / Informations de boîte			Palet Bilgileri / Pallet Information Paletten Informationen / Informations de palette		
		Adet / Pcs Stückzahl / Boîte	Sqm-Lm Sq-m	Kg	Kutu / Box Stückzahl / Boîte	Sqm-Lm Sq-m	Kg
20x120cm / 8"x48" Mat / Matte / Matt / Mat	10	4	0,96	20,76	32	31	989

# COSY



20x120cm / 8"x48"

## Cosy

Kodlar / Codes / Codes / Codes

Renk Color Farbe Couleur	Yüzey Surface Oberfläche Surface	20x120cm 8"x48"	Kaymazlık Slip Resistance Gleitwiderstand Antidérapant
	Mat Matte Matt Mat	GS-N9015	R9

Ebat Size Maß Dimensions	Kalınlık mm Thickness Dicke Épaisseur	Kutu Bilgileri / Box Information Verpackungsinformationen / Informations de boîte			Palet Bilgileri / Pallet Information Paletten Informationen / Informations de palette		
		Adet / Pcs Stückzahl / Boîte	Sqm-Lm Sq-m	Kg	Kutu / Box Stückzahl / Boîte	Sqm-Lm Sq-m	Kg
20x120cm / 8"x48" Mat / Matte / Matt / Mat	10	4	0,96	21,56	32	31	715





# VINTAGE



Vintage  
20x120cm / 8"x48"  
15x60cm / 6"x24"

## Vintage

Kodlar / Codes / Codes / Codes

Renk Color Farbe Couleur	Yüzey Surface Oberfläche Surface	20x120cm 8"x48"	15x60cm 6"x24"	Kaymazlık Slip Resistance Gleitwiderstand Antidérapant
Vintage	Mat Matte Matt Mat	GS-N9876	GS-D3659	R10

Ebat Size Maß Dimensions	Kalınlık mm Thickness Dicke Épaisseur	Kutu Bilgileri / Box Information Verpackungsinformationen / Informations de boîte			Palet Bilgileri / Pallet Information Paletten Informationen / Informations de palette		
		Adet / Pcs Stückzahl / Boîte	Sqm-Lm Sqm-Lm	Kg	Kutu / Box Stückzahl / Boîte	Sqm-Lm Sqm-Lm	Kg
		20x120cm / 8"x48" Mat / Matte / Matt / Mat	10	4	0,96	21,56	32
15x60cm / 6"x24"	8,5	16	1,44	25,57	50	72	1393



**TEKNİK PORSELEN KARO TEKNİK ÖZELLİKLERİ** | TECHNICAL PORCELAIN TILE SPECIFICATIONS

## TECHNISCHES PORZELLAN FLIESEN-SPEZIFIKATIONEN | SPÉCIFICATIONS TECHNIQUES DES CARREAUX DE PORCELAINE TECHNIQUE

Teknik Özellikler / Technical Specifications Technische Eigenschaften / Caractéristiques techniques	TS-EN 14411 / ANNEX G UGL GROUP B1a Türk ve Avrupa Standardı / Turkish & European Standards Türkische & Europäische Standards / Normes Turques et Européennes			Kalebodur Test Sonuçları / Test Results Test Ergebnisse / Résultats des tests	TS-EN
	Requirements for nominal size N ; Nominal boyutu N				
	7cm ≤ N < 15 cm	(%)	N ≥ 15 cm		
Uzunluk ve genişlik / Length and width / Länge und Breite / Longueur et largeur (cm)	± 0,9 mm	± 0,6 %	± 2,0 mm	±0,3%	ISO 10545-2
Kalınlık / Thickness / Dicke / Épaisseur (%)	± 0,5 mm	± 5 %	± 0,5 mm	±4%	ISO 10545-2
Gönyeden Sapma / Rectangularity / Rechtwinkligkeit / Orthogonalité (%)	± 0,75 mm	± 0,5 %	± 2,0 mm	±0,3%	ISO 10545-2
Kenar Düzgünlüğü / Straightness of Sides / Geradheit der Seiten / Rectitude des arêtes (%)	± 0,75 mm	± 0,5 %	± 1,5 mm	±0,2%	ISO 10545-2
Düzlemden Sapma / Surface Flatness / Flachheit der Oberfläche / Planéité (%)	± 0,75 mm	± 0,5 %	± 2,0 mm	±0,3%	ISO 10545-2
Su Emme / Water Absorbion / Wasser Aufnahme / Absorption d'eau (%)	E ≤ 0,5 Tek olarak max.%0,6 / E ≤ 0,5 % Individual max.0,6% E ≤ %0,5 Individuell max.% 0,6 / E ≤ 0,5 % Par carreau max. 0,6 %			≤0,5%	ISO 10545-3
<b>Kırılma kuvveti / Rupture Resistance / Bruchkraft / Force de rupture</b>	Kalınlık ≥ 7,5 mm / Thickness ≥ 7,5 mm ; En az 1300 // Not less than 1300 Dicke ≥ 7,5 mm / Épaisseur ≥ 7,5 mm ; Nicht weniger als 1300 // Minimum 1300			2000 N	ISO 10545-4
	Kalınlık < 7,5 mm / Thickness < 7,5 mm ; En az 700 // Not less than 700 Dicke < 7,5 mm / Épaisseur < 7,5 mm ; Nicht weniger als 700 // Minimum 700			-	ISO 10545-4
Eğilme Dayanımı / Bending Resistance / Biegefestigkeit / Résistance à la flexion (n/mm <sup>2</sup> )	Min. 35 Tek olarak min.32 / Min.35 Individual min.32 Min. 35 Individuell Min.32 / Min. 35 par carreau Min.32			Min. 45 N/mm <sup>2</sup>	ISO 10545-4
Çarpma Dayanımı / Impact resistance / Schlagfestigkeit / Résistance à l'impact	Mevcut test metodu / Test method available Vorhandene Testmethode / Méthode de test disponible			Uygun / Affirmative Positiv / Conforme	ISO 10545-5
Sırsız karoların derin aşınmaya dayanımı Resistance to Deep abrasion-Unglazed Tiles Only Widerstandsfähigkeit unglasierter Fliesen gegen tiefe Kratzer / Carreaux non émaillés – Résistance à l'abrasion profonde	Max.175 mm <sup>3</sup>			<150 mm <sup>3</sup>	ISO 10545-6
Isı Genleşme Katsayısı / Linear Thermal Expansion Coefficient Lineare Wärmeausdehnungskoeffizient / Coefficient linéaire de dilatation thermique	Mevcut test metodu / Test method available Vorhandene Testmethode / Méthode de test disponible			6x10 <sup>-6</sup>	ISO 10545-8
Isı Şokuna Dayanıklılık / Resistance to Thermal Shock Widerstandsfähigkeit gegen Wärmeshock / Résistance au choc thermique	Mevcut test metodu / Test method available Vorhandene Testmethode / Méthode de test disponible			Uygun / Affirmative Positiv / Conforme	ISO 10545-9
Dona Dayanıklılık / Frost Resistance Frostbeständigkeit / Résistance au gel	İstenir / Required / Erforderlich / Requis			Dayanıklı / Resistant Résistent / Résistant	ISO 10545-12
<b>Kimyasallara Dayanım / Resistance to chemical / Chemikalienbeständigkeit / Résistance chimique</b>					
Düşük konsantrasyonlu asit ve alkalilere dayanım Resistance to low concentrations of acids and alkalis Widerstandsfähigkeit gegen Säuren- und Alkali niedriger Konzentration / Résistance à de faibles concentrations d'acides et d'alcalis	Üretici sınıflandırır / manufacturer to state classification Durch den Hersteller zu klassifizieren / A classier par le fabricant			LB	ISO 10545-13
Yüksek konsantrasyonlu asit ve alkalilere dayanım Resistance to high concentrations of acids and alkalis Widerstandsfähigkeit gegen Säuren- und Alkali hoher Konzentration / Résistance à de hautes concentrations d'acides et d'alcalis	Mevcut test metodu / Test method available Vorhandene Testmethode / Méthode de test disponible			HB	ISO 10545-13
Ev Kimyasallarına ve Yüzme havuzu tuzlarına dayanım Resistance to household chemicals and swimming pool salts Widerstandsfähigkeit gegen Haushaltschemikalien und Poolsalze / Résistance aux produits chimiques domestiques et au sel de piscine	Min.UB			A	ISO 10545-13
<b>Lekelenmeye Dayanıklılık / Resistance to Staining Widerstandsfähigkeit gegen Beschmutzung / Résistance aux taches</b>	Mevcut test metodu / Test method available Vorhandene Testmethode / Méthode de test disponible			Uygun / Affirmative Positiv / Conforme	ISO 10545-14
Ramp kayma testi ( Yağlı / Islak ) ( Gerektiğinde ) / Ramp Slip resistance (Oil / Wet) Rampengleitwiderstand (Öliger/Nass) / Test du glissement à rampe (huileux/mouillé)	Gerektiğinde / Where required / Wo erforderlich / Là où requis			R= 9; 10; 11; 12; 13 Smf / Class : A; B; C Klasse / Classe : A; B; C	(Özel / Special Spezial/ Spécial) DIN EN 16165

Kaleseramik Çanak Kalebodur Seramik Sanayi A.Ş. 17430 Çan - Çanakale / Türkiye

TS-EN 14411 ANNEX G UGL GROUP B1a

Kuru presleme ile üretilmiş dış ve iç mekan seramik yer karoları / Dry-pressed ceramic tiles for external and internal flooring

Mit dem Trockenpressverfahren hergestellte Keramikfliesen für den Innen- und Aussenbereich / Carreaux de céramique pressés à sec pour carrelage de sol intérieur et extérieur

Karakteristikler / Characteristics / Eigenschaften / Caractéristiques	Beyan edilen değerler / Declared values / Deklarierte Werte / Valeurs déclarées
Yangına Dayanım / Fire Resistance / Feuerbeständigkeit / Résistance au feu	A1f1 (96/603/EC doğrultusunda test edilmeksizin / Without testing 96/603 EC as amended) A1F1 (Ohne Test in der Ausrichtung 96/603/EC / Sans test selon 96/603 EC)
Kırılma Dayanımı / Rupture Resistance / Bruchfestigkeit / Force de rupture	>1300 N - TS EN ISO 10545-4
Kayma Direnci (yaya kullanılan alanları için) (gerektiğinde) / Slip Resistance (for pedestrian circulation areas only) Gleitwiderstand (Nur für Fußgängerzonen) / Propriétés antiglissantes ( pour les lieux de circulation pédestre) (IF NECESSARY)	R: 9 - 10 - 11 - 12 - 13 / CLASS: A - B - C / DIN-EN16165
Donma-Erime Çevrimine Dayanıklılık / Freeze-Thaw Resistance Frost- Taubeständigkeit / Résistance au cycle gel-fonte	Dona dayanıklıdır/ Resistant to frost - TS EN ISO 10545-12 Frostbeständig/ Résistant au gel - TS EN ISO 10545-12
Açığa Çıkan Tehlikeli Maddeler (yalnızca ulusal yasalar tarafından istendiğinde) Release of Dangerous Substances (only when requested by national legislation) Freigesetzte Schadstoffe (Nur falls durch die nationalen Gesetze erforderlich) Émanations de substances dangereuses (seulement quand exigé par la législation nationale)	NPD
Açığa Çıkan Kadmium / Release of Cadmium Freigesetztes Kadmium / Émanation de cadmium	NPD
Açığa Çıkan Kurşun / Release of Lead / Freigesetztes Blei / Émanation de plomb	NPD

**PORSELEN KAROLAR TEKNİK ÖZELLİKLERİ** | PORCELAIN TILE SPECIFICATIONS

## PORZELLAN FLIESEN-SPEZIFIKATIONEN | SPÉCIFICATIONS TECHNIQUES DES CARREAUX DE PORCELAINE

Teknik Özellikler / Technical Specifications Technische Eigenschaften / Caractéristiques techniques	TS-EN 14411 / ANNEX G UGL GROUP B1a Türk ve Avrupa Standardı / Turkish & European Standards Türkische & Europäische Standards / Normes Turques et Européennes			Kalebodur Test Sonuçları / Test Results Test Ergebnisse / Résultats des tests	TS-EN
	Requirements for nominal size N ; Nominal boyutu N				
	7cm ≤ N < 15 cm	(%)	N ≥ 15 cm		
Uzunluk ve genişlik / Length and width / Länge und Breite / Longueur et largeur (cm)	± 0,9 mm	± 0,6 %	± 2,0 mm	±0,3%	ISO 10545-2
Kalınlık / Thickness / Dicke / Épaisseur (%)	± 0,5 mm	± 5 %	± 0,5 mm	±4%	ISO 10545-2
Gönyeden Sapma / Rectangularity / Rechtwinkligkeit / Orthogonalité (%)	± 0,75 mm	± 0,5 %	± 2,0 mm	±0,3%	ISO 10545-2
Kenar Düzgünlüğü / Straightness of Sides / Geradheit der Seiten / Rectitude des arêtes (%)	± 0,75 mm	± 0,5 %	± 1,5 mm	±0,2%	ISO 10545-2
Düzlemden Sapma / Surface Flatness / Flachheit der Oberfläche / Planéité (%)	± 0,75 mm	± 0,5 %	± 2,0 mm	±0,3%	ISO 10545-2
Su Emme / Water Absorbion / Wasser Aufnahme / Absorption d'eau (%)	E ≤ 0,5 Tek olarak max.%0,6 / E ≤ 0,5 % Individual max.0,6% E ≤ %0,5 Individuell max.% 0,6 / E ≤ 0,5 % Par carreau max. 0,6 %			<0,5%	ISO 10545-3
<b>Kırılma kuvveti / Rupture Resistance / Bruchkraft / Force de rupture</b>	Kalınlık ≥ 7,5 mm / Thickness ≥ 7,5 mm ; En az 1300 // Not less than 1300 Dicke ≥ 7,5 mm / Épaisseur ≥ 7,5 mm ; Nicht weniger als 1300 // Minimum 1300			1800 N	ISO 10545-4
	Kalınlık < 7,5 mm / Thickness < 7,5 mm ; En az 700 // Not less than 700 Dicke < 7,5 mm / Épaisseur < 7,5 mm ; Nicht weniger als 700 // Minimum 700			-	ISO 10545-4
Eğilme Dayanımı / Bending Resistance / Biegefestigkeit / Résistance à la flexion (n/mm <sup>2</sup> )	Min. 35 Tek olarak min.32 / Min.35 Individual min.32 Min. 35 Individuell Min.32 / Min. 35 par carreau Min.32			Min. 40 N/mm <sup>2</sup>	ISO 10545-4
Çarpma Dayanımı / Impact resistance / Schlagfestigkeit / Résistance à l'impact	Mevcut test metodu / Test method available Vorhandene Testmethode / Méthode de test disponible			Uygun / Affirmative Positiv / Conforme	ISO 10545-5
Sırsız karoların derin aşınmaya dayanımı Resistance to Deep abrasion-Unglazed Tiles Only Widerstandsfähigkeit unglasierter Fliesen gegen tiefe Kratzer / Carreaux non émaillés – Résistance à l'abrasion profonde	Max.175 mm <sup>3</sup>			<150 mm <sup>3</sup>	ISO 10545-6
Isı Genleşme Katsayısı / Linear Thermal Expansion Coefficient Lineare Wärmeausdehnungskoeffizient / Coefficient linéaire de dilatation thermique	Mevcut test metodu / Test method available Vorhandene Testmethode / Méthode de test disponible			6x10 <sup>-6</sup>	ISO 10545-8
Isı Şokuna Dayanıklılık / Resistance to Thermal Shock Widerstandsfähigkeit gegen Wärmeshock / Résistance au choc thermique	Mevcut test metodu / Test method available Vorhandene Testmethode / Méthode de test disponible			Uygun / Affirmative Positiv / Conforme	ISO 10545-9
Dona Dayanıklılık / Frost Resistance Frostbeständigkeit / Résistance au gel	İstenir / Required / Erforderlich / Requis			Dayanıklı / Resistant Résistent / Résistant	ISO 10545-12
<b>Kimyasallara Dayanım / Resistance to chemical / Chemikalienbeständigkeit / Résistance chimique</b>					
Düşük konsantrasyonlu asit ve alkalilere dayanım Resistance to low concentrations of acids and alkalis Widerstandsfähigkeit gegen Säuren- und Alkali niedriger Konzentration / Résistance à de faibles concentrations d'acides et d'alcalis	Üretici sınıflandırır / manufacturer to state classification Durch den Hersteller zu klassifizieren / A classier par le fabricant			LB	ISO 10545-13
Yüksek konsantrasyonlu asit ve alkalilere dayanım Resistance to high concentrations of acids and alkalis Widerstandsfähigkeit gegen Säuren- und Alkali hoher Konzentration / Résistance à de hautes concentrations d'acides et d'alcalis	Mevcut test metodu / Test method available Vorhandene Testmethode / Méthode de test disponible			HB	ISO 10545-13
Ev Kimyasallarına ve Yüzme havuzu tuzlarına dayanım Resistance to household chemicals and swimming pool salts Widerstandsfähigkeit gegen Haushaltschemikalien und Poolsalze / Résistance aux produits chimiques domestiques et au sel de piscine	Min.UB			A	ISO 10545-13
<b>Lekelenmeye Dayanıklılık / Resistance to Staining Widerstandsfähigkeit gegen Beschmutzung / Résistance aux taches</b>	Mevcut test metodu / Test method available Vorhandene Testmethode / Méthode de test disponible			Uygun / Affirmative Positiv / Conforme	ISO 10545-14
Ramp kayma testi ( Yağlı / Islak ) ( Gerektiğinde ) / Ramp Slip resistance (Oil / Wet) Rampengleitwiderstand (Öliger/Nass) / Test du glissement à rampe (huileux/mouillé)	Gerektiğinde / Where required / Wo erforderlich / Là où requis			R= 9; 10; 11; 12; 13 Smf / Class : A; B; C Klasse / Classe : A; B; C	(Özel / Special Spezial/ Spécial) DIN EN 16165

Kaleseramik Çanak Kalebodur Seramik Sanayi A.Ş. 17430 Çan - Çanakale / Türkiye

TS-EN 14411 ANNEX G UGL GROUP B1a

Kuru presleme ile üretilmiş dış ve iç mekan seramik yer karoları / Dry-pressed ceramic tiles for external and internal flooring

Mit dem Trockenpressverfahren hergestellte Keramikfliesen für den Innen- und Aussenbereich / Carreaux de céramique pressés à sec pour carrelage de sol intérieur et extérieur

Karakteristikler / Characteristics / Eigenschaften / Caractéristiques	Beyan edilen değerler / Declared values / Deklarierte Werte / Valeurs déclarées
Yangına Dayanım / Fire Resistance / Feuerbeständigkeit / Résistance au feu	A1f1 (96/603/EC doğrultusunda test edilmeksizin / Without testing 96/603 EC as amended) A1F1 (Ohne Test in der Ausrichtung 96/603/EC / Sans test selon 96/603 EC)
Kırılma Dayanımı / Rupture Resistance / Bruchfestigkeit / Force de rupture	>1300 N - TS EN ISO 10545-4
Kayma Direnci (yaya kullanılan alanları için) (gerektiğinde) / Slip Resistance (for pedestrian circulation areas only) Rutschfestigkeit (Nur für Fußgängerzonen) / Propriétés antiglissantes ( pour les lieux de circulation pédestre) (IF NECESSARY)	R: 9 - 10 - 11 - 12 - 13 / CLASS: A - B - C / DIN-EN16165
Donma-Erime Çevrimine Dayanıklılık / Freeze-Thaw Resistance Frost- Taubeständigkeit / Résistance au cycle gel-fonte	Dona dayanıklıdır/ Resistant to frost - TS EN ISO 10545-12 Frostbeständig/ Résistant au gel - TS EN ISO 10545-12
Açığa Çıkan Tehlikeli Maddeler (yalnızca ulusal yasalar tarafından istendiğinde) Release of Dangerous Substances (only when requested by national legislation) Freigesetzte Schadstoffe (Nur falls durch die nationalen Gesetze erforderlich) Émanations de substances dangereuses (seulement quand exigé par la législation nationale)	NPD
Açığa Çıkan Kadmium / Release of Cadmium Freigesetztes Kadmium / Émanation de cadmium	NPD
Açığa Çıkan Kurşun / Release of Lead / Freigesetztes Blei / Émanation de plomb	NPD

**SIRLI GRANİT YER KAROLARI TEKNİK ÖZELLİKLERİ** | GLAZED PORCELAIN FLOOR TILES TECHNICAL SPECIFICATIONS

## TECHNISCHE EIGENSCHAFTEN VON GLASIERTEN PORZELLAN BODENFLIESEN | CARACTÉRISTIQUES TECHNIQUES DES CARREAUX DE SOL DE PORCELAINE ÉMAILLÉS

Teknik Özellikler / Technical Specifications Technische Eigenschaften / Caractéristiques techniques	TS-EN 14411 / ANNEX G GL GROUP BIa Türk ve Avrupa Standardı / Turkish & European Standards Türkische & Europäische Standards / Normes Turques et Européennes			Kalebodur Test Sonuçları / Test Results Test Ergebnisse / Résultats des tests	TS-EN
	Requirements for nominal size N ; Nominal boyutu N				
	7cm ≤ N < 15 cm	(%)	N ≥ 15 cm		
Uzunluk ve genişlik / Length and width / Länge und Breite / Longueur et largeur (cm)	± 0,9 mm	± 0,6 %	± 2,0 mm	±0,3%	ISO 10545-2
Kalınlık / Thickness / Dicke / Épaisseur (%)	± 0,5 mm	± 5 %	± 0,5 mm	±4%	ISO 10545-2
Gönyeden Sapma / Rectangularity / Rechtwinkligkeit / Orthogonalité (%)	± 0,75 mm	± 0,5 %	± 2,0 mm	±0,3%	ISO 10545-2
Kenar Düzgünlüğü / Straightness of Sides / Geradheit der Seiten / Rectitude des arêtes (%)	± 0,75 mm	± 0,5 %	± 1,5 mm	±0,2%	ISO 10545-2
Düzlemden Sapma / Surface Flatness / Flachheit der Oberfläche / Planéité (%)	± 0,75 mm	± 0,5 %	± 2,0 mm	±0,3%	ISO 10545-2
Su Emme / Water Absorbion / Wasser Aufnahme / Absorption d'eau (%)	E ≤ % 0,5 Tek olarak max.%0,6 / E ≤ 0,5 % Individual max.0,6% E ≤ %0,5 Individuell max.% 0,6 / E ≤ 0,5 % Par carreau max. 0,6 %			≤0,5%	ISO 10545-3
<b>Kırılma kuvveti / Rupture Resistance N</b>	Kalınlık ≥ 7,5 mm / Thickness ≥ 7,5 mm; En az 1300 // Not less than 1300 Dicke ≥ 7,5 mm / Epaisseur ≥ 7,5 mm; Nicht weniger als 1300 // Minimum 1300			>1300 N	ISO 10545-4
	Kalınlık < 7,5 mm / Thickness < 7,5 mm ; En az 700 // Not less than 700 Dicke < 7,5 mm / Epaisseur < 7,5 mm ; Nicht weniger als 700 // Minimum 700			-	ISO 10545-4
Eğilme Dayanımı / Bending Resistance / Biegefestigkeit / Résistance à la flexion (n/mm²)	Min. 35 Tek olarak min.32 / Min.35 Individual min.32 Min. 35 Individuell Min.32 / Min. 35 par carreau Min.32			Min. 35 N/mm²	ISO 10545-4
Çarpma Dayanımı / Impact resistance / Schlagfestigkeit / Résistance à l'impact	Mevcut test metodu / Test method available Vorhandene Testmethode / Méthode de test disponible			Uygun dur / Affirmative Positiv / Conforme	ISO 10545-5
Sırlı karolarn derin aşınmaya dayanımı Resistance to Deep abrasion-Unglazed Tiles Only Widerstandsfähigkeit unglasierter Fliesen gegen tiefe Kratzer / Carreaux non émaillés – Résistance à l'abrasion profonde	Gerektiğinde sınıf ve devir olarak belirtilir Report abrasion class and cycles passed Wird als Klasse und Umdrehung angegeben Déterminé en terme de classe et de cycle			Sınıf / Class : 1 - 2 - 3 - 4 - 5 Klasse / Classe : 1 - 2 - 3 - 4 - 5	ISO 10545-7*
Isı Genleşme Katsayısı / Linear Thermal Expansion Coefficient Lineare Wärmedehnungskoeffizient / Coefficient linéaire de dilatation thermique	Mevcut test metodu / Test method available Vorhandene Testmethode / Méthode de test disponible			6,5x10 <sup>6</sup>	ISO 10545-8
Isı Şokuna Dayanıklılık / Resistance to Thermal Shock Widerstandsfähigkeit gegen Wärmeschock / Résistance au choc thermique	Mevcut test metodu / Test method available Vorhandene Testmethode / Méthode de test disponible			Uygun dur / Affirmative Positiv / Conforme	ISO 10545-9
Sırlı karolarda çatlamaya dayanıklılık / Cracking resistance in glazed tiles Rissbeständigkeit glasierter Fliesen / Résistance des carreaux émaillés au fissurage	Gerekli / Required / Erforderlich / Requis			Uygun dur / Affirmative Positiv / Conforme	ISO 10545-11
Dona Dayanıklılık / Frost Resistance Frostbeständigkeit / Résistance au gel	Gerekli / Required / Erforderlich / Requis			Dayanıklı / Resistant Resistent / Résistant	ISO 10545-12
<b>Kimyasallara Dayanım / Resistance to chemical / Chemikalienbeständigkeit / Résistance chimique</b>					
Düşük konsantrasyonlu asit ve alkalilere dayanım Resistance to low concentrations of acids and alkalis Widerstandsfähigkeit gegen Säuren- und Alkali niedriger Konzentration / Résistance à de faibles concentrations d'acides et d'alcalis	Üretici sınıflandırır / Manufacturer to state classification Durch den Hersteller zu klassifizieren / A classier par le fabricant			LB	ISO 10545-13
Yüksek konsantrasyonlu asit ve alkalilere dayanım Resistance to high concentrations of acids and alkalis Widerstandsfähigkeit gegen Säuren- und Alkali hoher Konzentration / Résistance à de hautes concentrations d'acides et d'alcalis	Mevcut test metodu / Test method available Vorhandene Testmethode / Méthode de test disponible			HB	ISO 10545-13
Ev Kimyasallarna ve Yüzme havuzu tuzlarına dayanım Resistance to household chemicals and swimming pool salts Widerstandsfähigkeit gegen Haushaltschemikalien und Poolsalze / Résistance aux produits chimiques domestiques et au sel de piscine	Min.B			A	ISO 10545-13
<b>Lekelenmeye Dayanıklılık / Resistance to Staining Widerstandsfähigkeit gegen Beschmutzung / Résistance aux taches</b>	Min. Class 3 / Min.Class 3 for Glazed Tile Min. Klasse 3 für glasierte Fliesen / Carreaux émaillés Min.Classe 3			Min.Sınıf / Min.Class: 3 Min Klasse / Classe:3	ISO 10545-14
Ramp kayma testi (Yağlı / Islak) / Ramp Slip resistance (Oil / Wet) Rampengleitwiderstand (Ölíg/Nass) / Test du glissomètre à rampe (huileux/mouillé)	Gerektiğinde / Where required / Wo erforderlich / Là où requis			R= 9; 10; 11; 12; 13 Sınıf / Class : A; B; C Klasse / Classe : A; B; C	(Özel / Special Spezial/ Spécial) DIN EN 16165

Kaleseramik Çanak kale Kalebodur Seramik Sanayi A.Ş. 17430 Çan - Çanakkale / Türkiye

TS-EN 14411 ANNEX G GL GROUP BIa

Kuru presleme ile üretilmiş dış ve iç mekan seramik yer karoları / Dry-pressed ceramic tiles for external and internal flooring

Mit dem Trockenpressverfahren hergestellte Keramikfliesen für den Innen- und Aussenbereich / Carreaux de céramique pressés à sec pour carrelage de sol intérieur et extérieur

<b>Karakteristikler / Characteristics / Eigenschaften / Caractéristiques</b>	<b>Beyan edilen değerler / Declared values / Deklarierte Werte / Valeurs déclarées</b>
Yangına Dayanım / Fire Resistance / Feuerbeständigkeit / Résistance au feu	A1f1 (96/603/EC doğrultusunda test edilmeksizin / Without testing 96/603 EC as amended) A1F1 (Ohne Test in der Ausrichtung 96/603/EC / Sans test selon 96/603 EC)
Kırılma Dayanımı / Rupture Resistance / Bruchfestigkeit / Force de rupture	>1300 N - TS EN ISO 10545-4
Kayma Direnci (yaya kullanım alanları için) / Slip Resistance (for pedestrian circulation areas only) Gleitwiderstand (Nur für Fußgängerzonen) / Propriétés antiglissantes ( pour les lieux de circulation pédestre)	R: 9 - 10 - 11 - 12 - 13 / CLASS: A - B - C / DIN-EN16165
Donma-Erime Çevrimine Dayanıklılık / Freeze-Thaw Resistance Frost- Taubeständigkeit / Résistance au cycle gel-fonte	Dona dayanıklıdır/ Resistant to frost - TS EN ISO 10545-12 Frostbeständig/ Résistant au gel - TS EN ISO 10545-12
Açığa Çıkan Tehlikeli Maddeler (yalnızca ulusal yasalar tarafından istendiğinde) Release of Dangerous Substances (only when requested by national legislation) Freigesetzte Schadstoffe (Nur falls durch die nationalen Gesetze erforderlich) Émanations de substances dangereuses (seulement quand exigé par la législation nationale)	NPD
Açığa Çıkan Kadmium / Release of Cadmium Freigesetztes Kadmium / Émanation de cadmium	NPD
Açığa Çıkan Kurşun / Release of Lead / Freigesetztes Blei / Émanation de plomb	NPD

**SIRLI GRANİT YER KAROLARI TEKNİK ÖZELLİKLERİ** | GLAZED PORCELAIN FLOOR TILES TECHNICAL SPECIFICATIONS

## TECHNISCHE EIGENSCHAFTEN VON GLASIERTEN PORZELLAN BODENFLIESEN | CARACTÉRISTIQUES TECHNIQUES DES CARREAUX DE SOL DE PORCELAINE ÉMAILLÉS

**CTDA RENK TON FARKI REHBERİ** | SHADE VARIATION

Farklı partiler şeklinde üretilen karolar arasında veya aynı üretim partisindeki karoların kendi aralarında belli derecelerde renk tonlarında farklılıklar oluşur. Kabul edilebilir renk ton farklılıklarını belirlemek için en azından aynı üretim partisine ait karolardan bir miktar mümkün oldukça gözden geçirilmelidir. Karoların seçimi hakkında oluşabilecek herhangi bir soru veya endişenin çözme işleminden önce netleşmesi gereklidir.

**V1= AYNI GÖRÜNÜM:** Karodan karoya çok az ve önemsiz farklılıklarla her bir karo aynı doku, renk, ton ve motifte sahiptir.

**V2= HAFİF FARKLILIK:** Doku ve/veya desende aynı renkler arasında farklılıklar olabilir. Karoların genel görünüşü oldukça benzerdir.

**V3= ÖNEMLİ FARKLILIK:** Bir karoda bulunan renkler diğer karolardaki renkler hakkında bilgi vermekle birlikte renk yoğunluğunda önemli derecede farklılık gösterir. Karo üzerinde önemsiz gibi görünen bir renk diğer bir karo üzerinde ağırlıklı renk olabilir.

**V4= RASTGELE FARKLILIK:** Bir karo diğer bir karoya göre tamamen farklı renkte olabilir. Bu karolar tüketici tarafından birkaç parça çıkartılacak şekilde seçilemezler. Renk farklılıklarından dolayı karolarda doğal bir görünüm vardır. Bu yüzden her bir döşeme özgün yapıda olur.

**CTDA FARBTON VARIATIONEN** | GUIDE DES VARIATIONS DE TEINTES CTDA

Zwischen Fliesen aus verschiedenen Partien oder aus derselben Produktionspartie treten gewisse Unterschiede in den Farbtönen auf. Um die annehmbaren Farbunterschiede feststellen zu können, sollten zumindest in der gleichen Produktionspartie einige Fliesen soweit möglich miteinander verglichen werden. Mögliche Fragen oder Bedenken bezüglich der auszuwählenden Fliesen sollten vor dem Verlegen geklärt werden.

**V1= GLEICHES AUSSEHEN:** Unterschiede zwischen den Fliesen bezüglich Struktur, Farbe, Farbton und Muster sind minimal.

**V2= LEICHTE UNTERSCHIEDE:** Zwischen der Struktur und/oder dem Muster gleicher Farben können Unterschiede bestehen. Das allgemeine Aussehen der Fliesen ist sehr ähnlich.

**V3= BEDEUTENDE UNTERSCHIEDE:** Die Farben auf einer Fliese geben einen Anhaltspunkt auf die Farben der anderen Fliesen, allerdings können in der Farbtintensität bedeutende Unterschiede auftreten. Eine Farbe, die auf einer einer Fliese hintergründig vorkommt, kann bei einer anderen im Vordergrund stehen.

**V4= ZUFÄLLIGE UNTERSCHIEDE:** Eine Fliese kann im Vergleich zur anderen eine gänzlich andere Farbe haben.

Diese Fliesen können vom Käufer nicht nach ihren Farben ausgesucht werden. Wegen den Farbunterschieden haben die Fliesen ein natürliches Aussehen. Somit wird jedes verlegte Areal anders und besonders.

The color shade or shades of all tiles varies some degree from piece to piece, from each production run to run.

At least several pieces from the same production should be reviewed whenever possible to determine acceptable color shade variations. Any questions or concerns about your tile selection should be clarified prior to installation.

**V1= UNIFORM APPEARANCE:** Differences among pieces from the same production run are minimal.

**V2= SLIGHT VARIATION:** Clearly distinguishable differences in texture and/or pattern within similar colors.

**V3= MODERATE VARIATION:** While the colors present on a single piece of tile will be indicative of the colors to be expected on the other tiles, the amount of colors on each piece may vary significantly. For example "that little bit of color" on one piece of tile may be the primary color on the next piece.

**V4= RANDOM VARIATION:** Random color differences from tile to tile, so that one tile may have totally different colors from that on other tiles. Thus, the final installation will be unique.

Il peut y avoir des différences de teinte significatives entre des carreaux appartenant à des lots différents ou entre des carreaux d'un même lot de fabrication. Pour déterminer des différences de teinte acceptables, il faut autant que possible passer en revue un certain nombre de carreaux, au moins ceux appartenant à un même lot de fabrication. Toutes les questions ou préoccupations pouvant survenir au sujet de la sélection des carreaux doivent être clarifiées avant la pose.

**V1 = APPARENCE IDENTIQUE :** Les différences d'un carreau à l'autre étant minimes et insignifiantes, chacun des carreaux possède la même texture, teinte, ton et motif.

**V2= LÉGÈRE VARIATION :** Il peut y avoir une différence de texture et/ou de dessin dans la même couleur. Les carreaux sont assez semblables dans l'ensemble.

**V3= VARIATION PRONONCÉE :** Il se peut que les teintes d'un carreau, tout en donnant une idée de celles des autres carreaux, présentent dans leur intensité une différence notable. Ce qui apparaît comme une simple touche de couleur sur un carreau peut être la teinte majeure d'un autre carreau.

**V4=VARIATION ALÉATOIRE :** Il se peut qu'il y ait des carreaux de teintes complètement différentes. Le client ne saurait faire une sélection uniquement parmi quelques exemplaires. Grâce à la diversité de leurs teintes, les carreaux offrent un aspect naturel et permettent de composer chaque fois un carrelage unique en son genre.

**ANMA VE GERÇEK EBATLAR | NOMINAL AND ACTUAL SIZE | NOMINALE UND TATSÄCHLICHE MASSE | DIMENSIONS NOMINALES ET RÉELLES**

<b>Porselen Karo / Porcelain Tile / Porzellanfliesen / Carreaux de Porcelaine</b>					
		<b>Anma Ebadı</b> Nominal Size Nominale Maße Dimension nominale (cm)		<b>Çalışma Ebadı</b> Working Size Arbeitsmaße Dimension de travail (mm)	
		<b>En / Width</b> Breite / Largeur	<b>Boy / Length</b> Länge / Longueur	<b>En / Width</b> Breite / Largeur	<b>Boy / Length</b> Länge / Longueur
30x60	Mat / Matte / Matt / Mat	30	60	297	596
	Parlak / Polished / Poliirt / Poli	30	60	297	596
	Lapatura / Lappato / Lapatura / Lappatura	30	60	297	596
60x60	Mat / Matte / Matt / Mat	60	60	596	596
	Parlak / Polished / Poliirt / Poli	60	60	596	596
	Lapatura / Lappato / Lapatura / Lappatura	60	60	596	596
60x120	Mat / Matte / Matt / Mat	60	120	597	1196
	Parlak / Polished / Poliirt / Poli	60	120	597	1196
	Lapatura / Lappato / Lapatura / Lappatura	60	120	597	1196
40x80	Mat / Matte / Matt / Mat	40	80	397	797
	Parlak / Polished / Poliirt / Poli	40	80	397	797
	Lapatura / Lappato / Lapatura / Lappatura	40	80	397	797
80x80	Mat / Matte / Matt / Mat	80	80	797	797
	Parlak / Polished / Poliirt / Poli	80	80	797	797
	Lapatura / Lappato / Lapatura / Lappatura	80	80	797	797
80x160	Mat / Matte / Matt / Mat	80	160	797	1597
	Parlak / Polished / Poliirt / Poli	80	160	797	1597
	Lapatura / Lappato / Lapatura / Lappatura	80	160	797	1597
20x120	Mat / Matte / Matt / Mat	20	120	197	1196
	Parlak / Polished / Poliirt / Poli	20	120	197	1196
	Lapatura / Lappato / Lapatura / Lappatura	20	120	197	1196
30x120	Mat / Matte / Matt / Mat	30	120	297	1196
	Parlak / Polished / Poliirt / Poli	30	120	297	1196
	Lapatura / Lappato / Lapatura / Lappatura	30	120	297	1196

<b>Sırlı Granit Karo / Glazed Granite Tile</b> Glasierte Granitfliesen / Carreau de granit vitré			
<b>Anma Ebadı</b> Nominal Size Nominale Maße Dimension nominale (cm)	<b>Ebad Kodu</b> Size Code Code Dimension Abmessungcode	<b>Çalışma Ebadı</b> Working Size Arbeitsmaße Dimension de travail (W) (mm)	
15x60	Q	147,5	604,4
	P		602,6
	R		600,8
	V		599,0
	Y		597,2
15x90	Z	147,5	595,4
	P (2)		904,0
	R (1)		902,0
	V (0)		900,0
	Y (9)		898,0
20x120	Z (8)	197,5	896,0
	R (1)		1203,0
	V (0)		1201,0
	Y (9)		1199,0
10x30 (M)	Z (8)	98,0	1197,0
	A		298,0
	B		297,0
17,5x20	C	97,0	296,0
	-		173,0
	-		200,0
17,5x60	-	173,0	600,0
	-		330,0
	-		381,0
30x60	-	299,4 (±0,6)	602,0
	P		600,5
	R		599,0
	V		597,5
60x60	Y	297,0 (±1,0)	596,0
	Z		601,6
	P		600,3
	R		599,0
59x59 R	V	601,6	599,0
	Y		597,7
	Z		596,4
	P		590,0
45x45	R	450,9	590,0
	V		450,9
	Y		449,7
	Z		449,7
	P		448,5
44x44 R	Y	448,5	448,5
	Z		447,3
	Y		447,3
	Z		446,1
44x44 R	-	440,0	446,1
	-		440,0

**Duvar Karosu / Wall Tile / Wandfliese / Carreaux de mur**

<b>Anma Ebadı / Nominal Size</b> Nominale Maße / Dimension nominale (cm)	<b>Çalışma Ebadı / Working Size</b> Arbeitsmaße / Dimension de travail (W) (mm)	
30x90 R	295,0	890,0



Firmamız, bu katalogda gösterilen ürünler üzerinde değişiklik yapma hakkını saklı tutar. Ürün renkleri, baskıdan dolayı değişiklik gösterebilir.  
Our company reserves the right to modify the products illustrated in this catalog for production purposes or to improve their quality. The colors of the products in this catalog can have some irregularities due to the printing process.  
Unser Unternehmen behält sich das Recht vor, Änderungen an den Produkten in diesem Katalog vorzunehmen. Die Farben der Produkte können beim Druck variieren.  
Notre droit de changer les produits indiqués dans ce catalogue est réservé. Les couleurs des produits risquent de se modifier à cause de l'impression.

**Kale**

**Kaleseramik, Çanakkale Kalebodur Seramik San. A.Ş.**

Büyükdere Cad. Kaleseramik Binası 34330 Levent - İstanbul / Turkey

T +90 212 371 5253 (pbx) F +90 212 270 6571

kaleseramik@kale.com.tr

kale.com.tr

07.2023

Modifi

**0850 800 5253**  
MÜŞTERİ İLETİŞİM MERKEZİ